

Querdurchschnitt nach der Linie C. D.

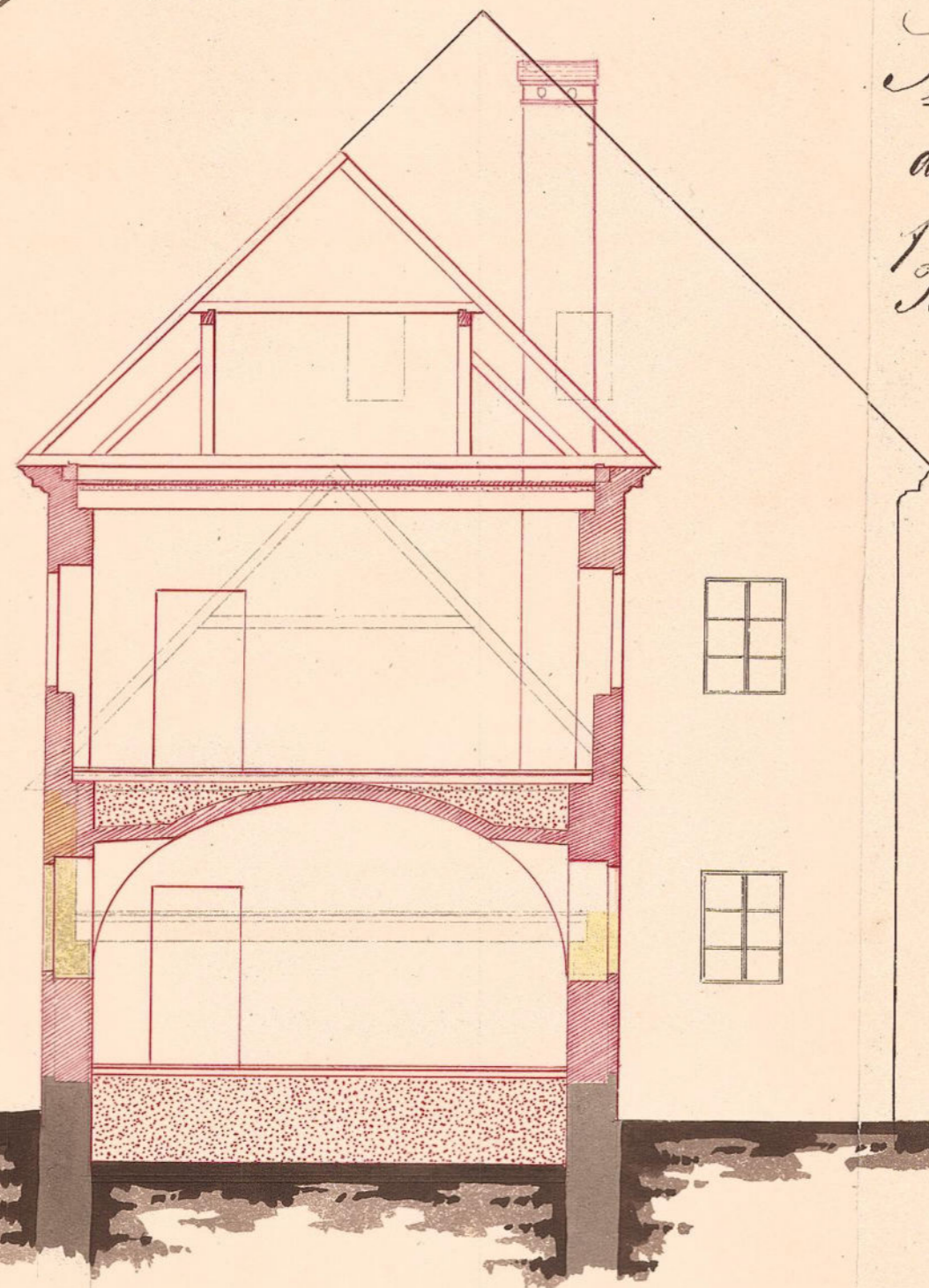

Situations Grund- und Profilplan nebst der Ansicht über die Demolirung und wieder ganz feuersicher aufzuführen beauftragten Hauses des H. Jos. Durack bürgerl. Förber bey der Steyr N. 194

Erklärung der Nummern

- | Im Erdgeschoße | | Im ersten Stock | |
|----------------|--|-----------------|----------------------------------|
| Nr. 1 | Hauseingang | Nr. 13 | Stiegenaustritt vom ersten Stock |
| 2 | Ausgang im Garten | 14 | Vorhaus |
| 3 | Vorhaus | 15 | Bruchzimmer |
| 4 | Fachküche | 16 | Stiegenaustritt zum Dachboden |
| 5 | Ohne Bestimmung | 17 | Stiegenaustritt ins Feld |
| 6 | Stiegenaustritt zum ersten Stock | 18 | Stock |
| 7 | Stock | 19 | Timmer |
| 8 | Werkstätte | 20 | |
| 9 | | | 21 |
| 10 | | | |
| 11 | Gegenwärtiger Stiegenaustritt zum ersten Stock | | |
| 12 | Eigenthümlicher Garten-Grund | | |

Vordere Ansicht

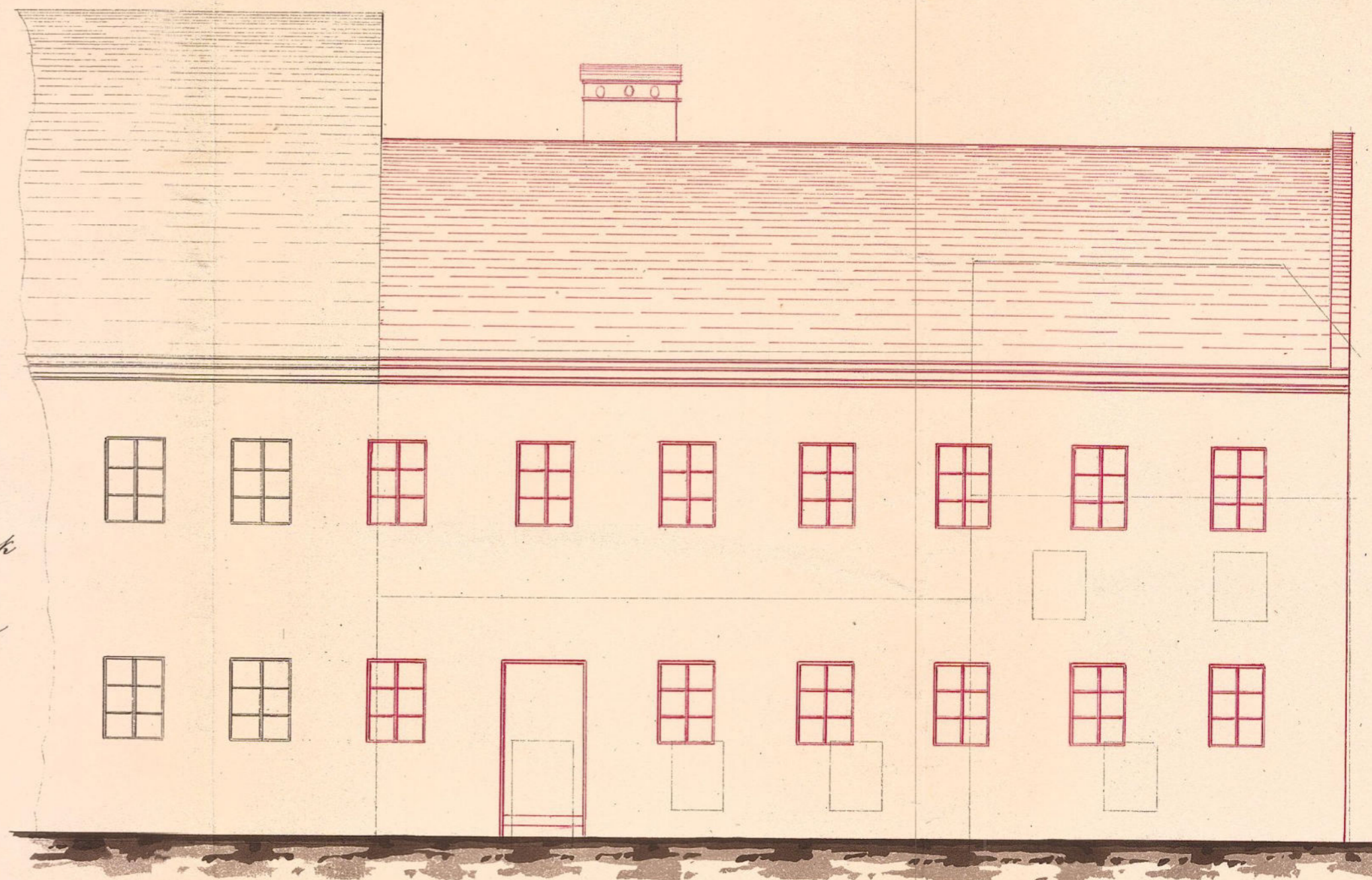

Längendurchschnitt nach der Linie A. B.

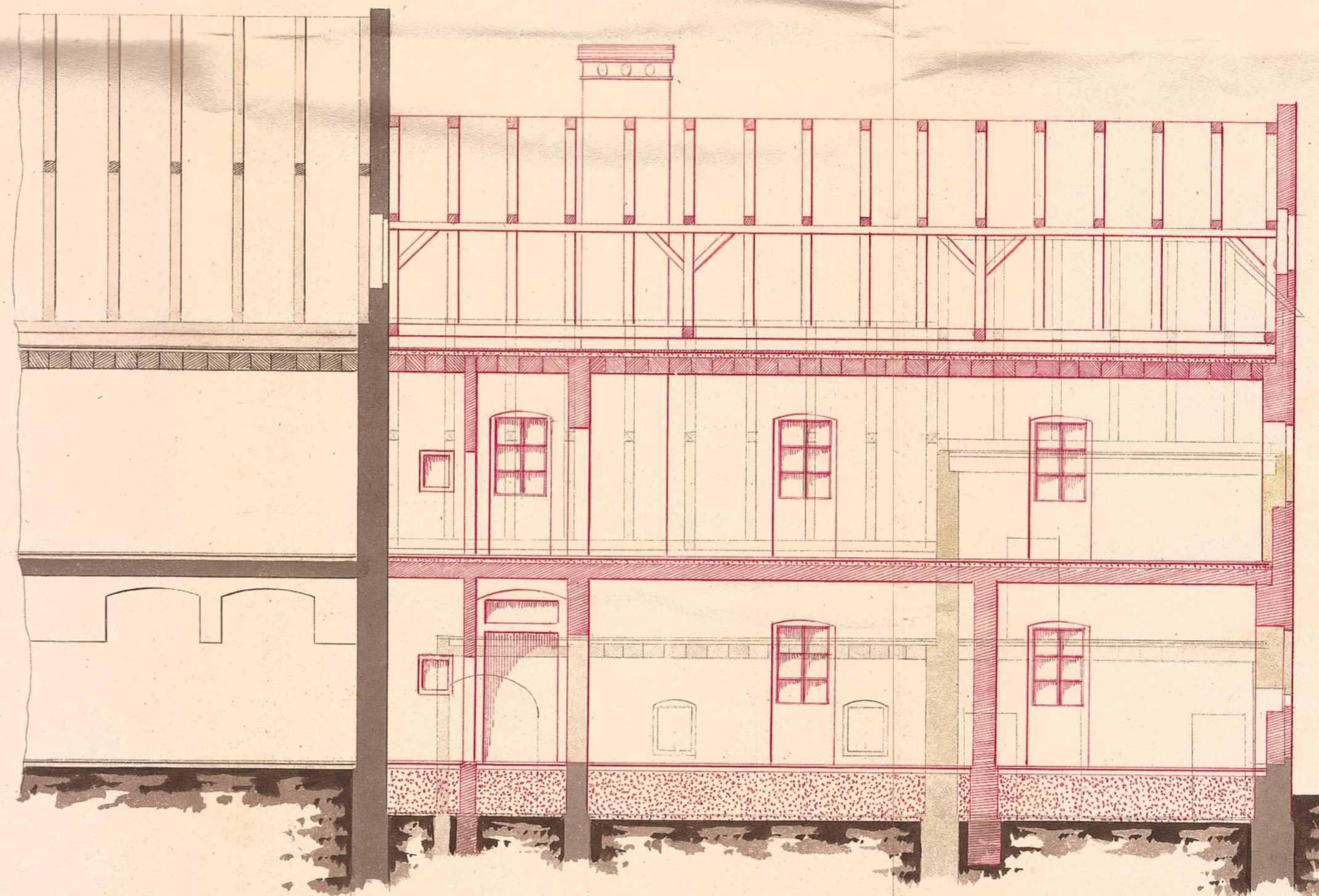

Wehrgrabenwasser

Fahrtweg

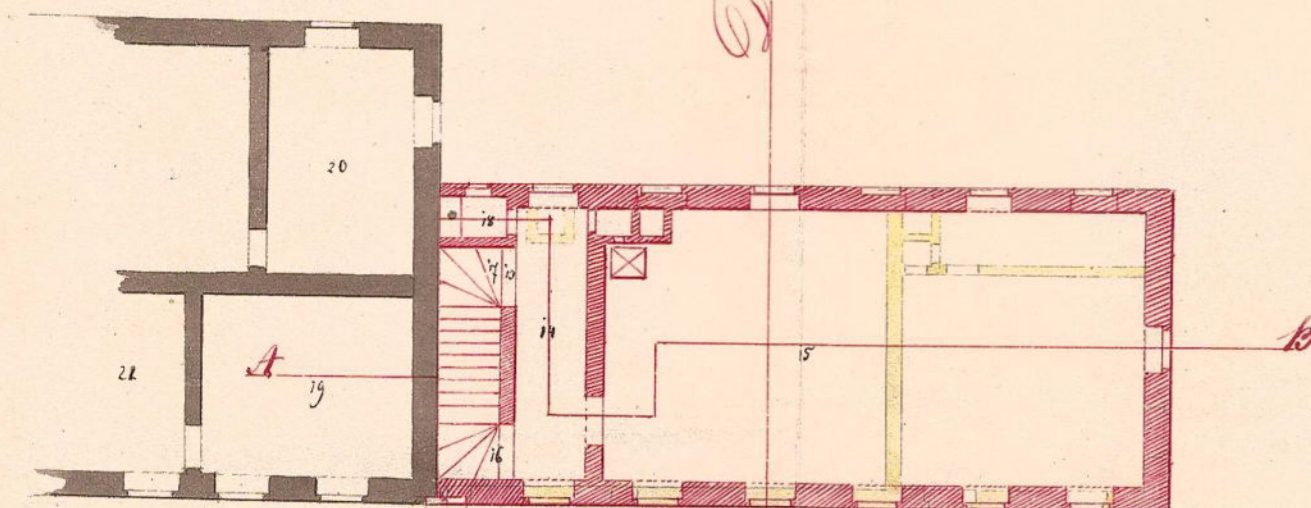

Grund des ersten Stockes

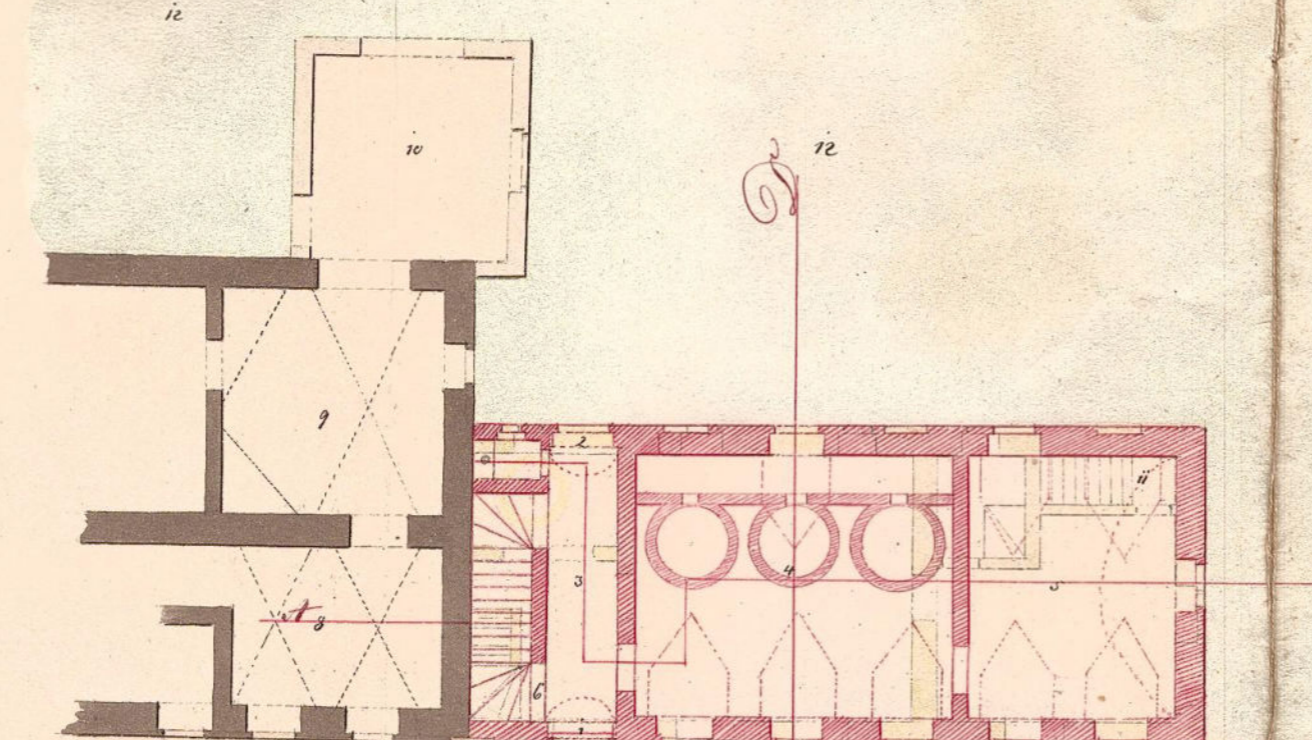

Grund zu ebener Erde
Fahrtweg

Wehrgraben Wasser

Maßstab zu den Grundrissen

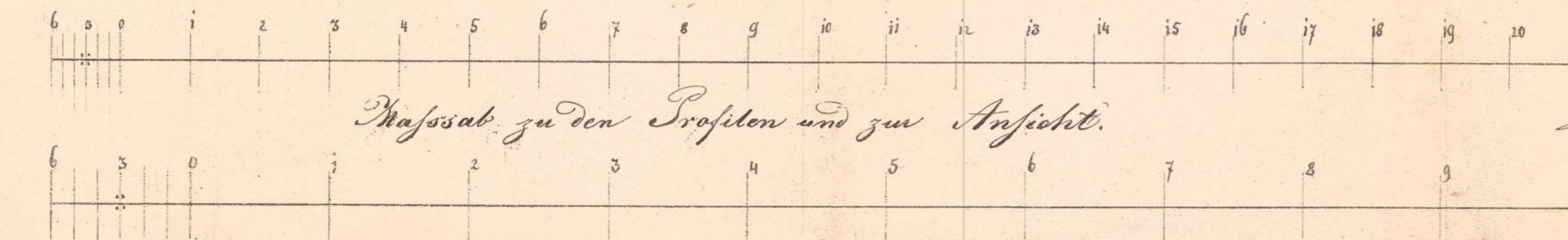

21. W.R.
10. W.R.

Steyr den 14^{ten} Jänner 1849.
Hof. Baubehörde
Königl. Bauverwaltung