

Plan zur Erbauung eines gewölbten mit Ziegel gedeckten ganz hölzernen
 des ehemaligen Leinwandmüllers, auf dem eigenen Grunde des
 k. k. Hofbauamtes in der Obstadt Wien.  Magdalena Zschuber

Gewölbe des Ziegelofens

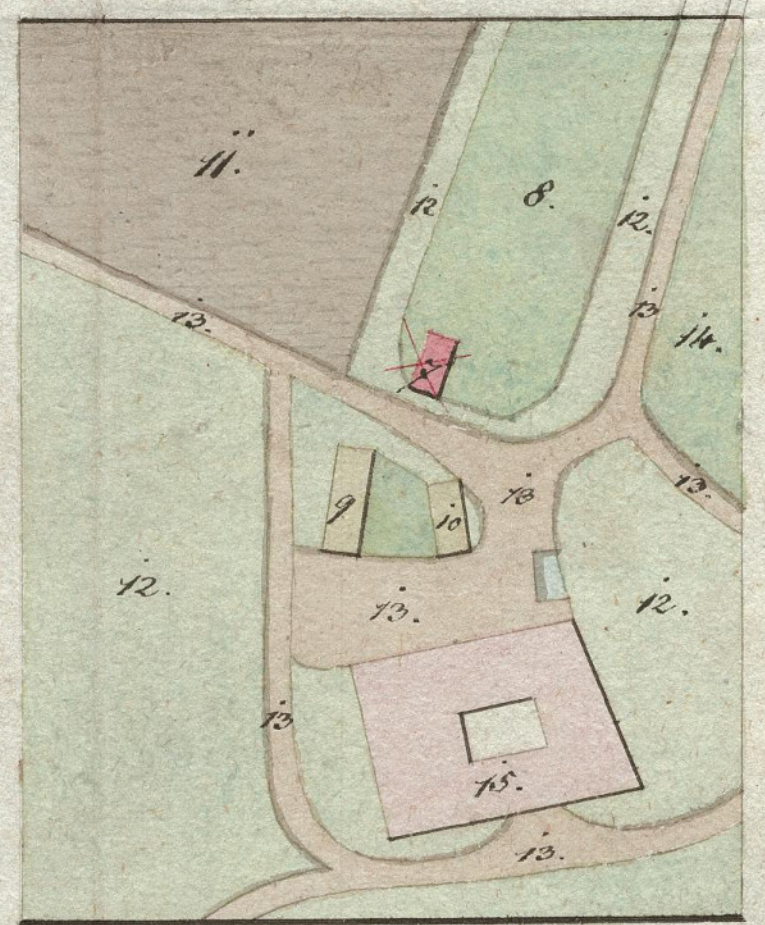
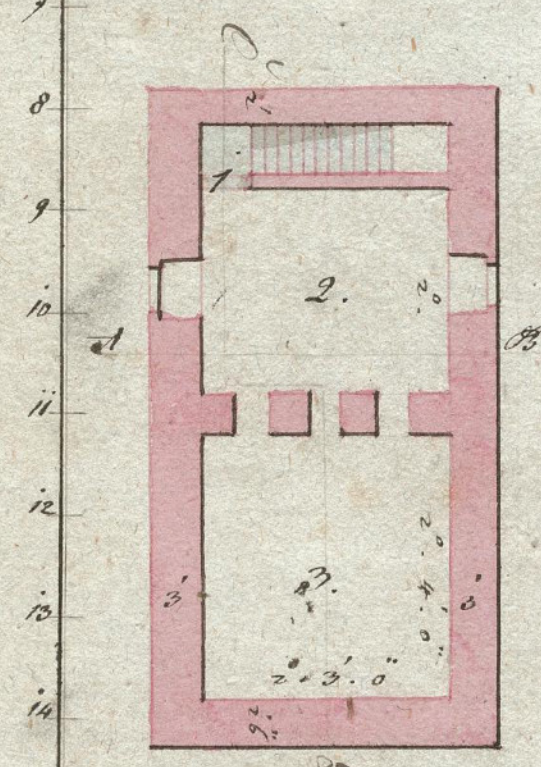
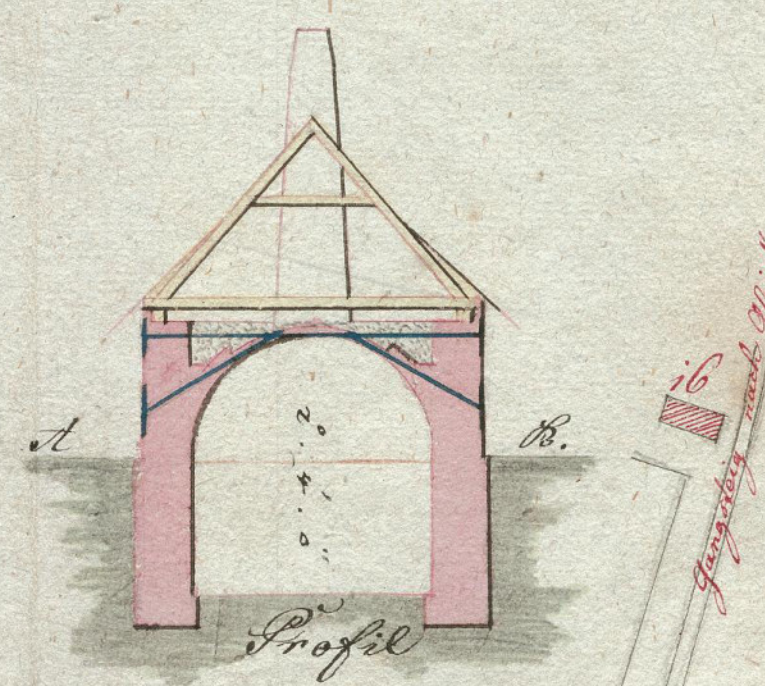
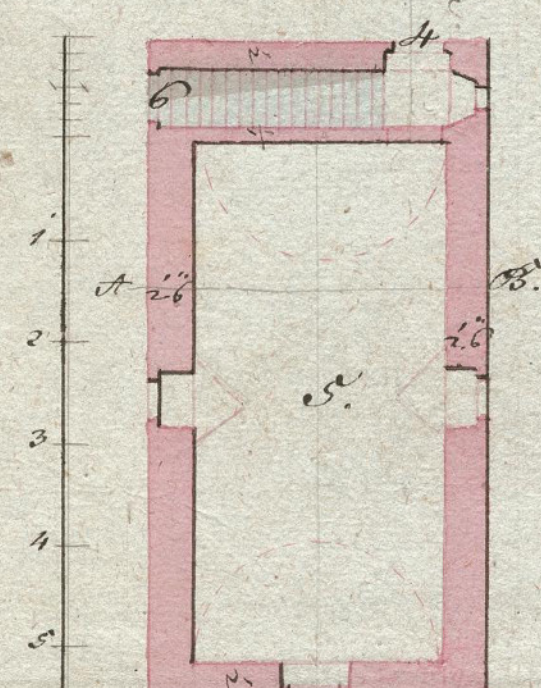

Grundriß des Einsatz Ofens

Situationsplan

Handwritten signature and notes in red ink.

Erklärung

Zu Grundriß des Einsatz-
 Gewölbes.
 No 1 Pfeiler.
 " 2 Pfeilerplatz
 " 3 der Einsatz Ofen
 Zu Grundriß des Ziegel-
 Ofen Gewölbes
 No 4 Eingang zum Pfeiler.
 " 5 Gewölbe über Ziegel-
 Ofen und Pfeiler.
 " 6 der gewölbt und ge-
 mauerte Aufbauten
 Ofen.

Zu Situationsplan
 No 7 der neue Ziegelofen
 " 8 Gemüsegarten im Hauptgarten
 also solar ganz neu mit Ziegel-
 Ofen eingewölbt wird.
 " 9 alter Ziegelbauwerkst.
 " 10 alter Holzinnhof.
 " 11 Garten.
 " 12 Säulenbau
 " 13 Garten.
 " 14 Gemüsegarten
 " 15 der k. k. Hofbauamt
 der Hauptgarten zugehörig.
 " 16 Baustelle des alten und neuen
 Ziegelofens nach den Cons. Befund vom
 11. Xbr 1837.

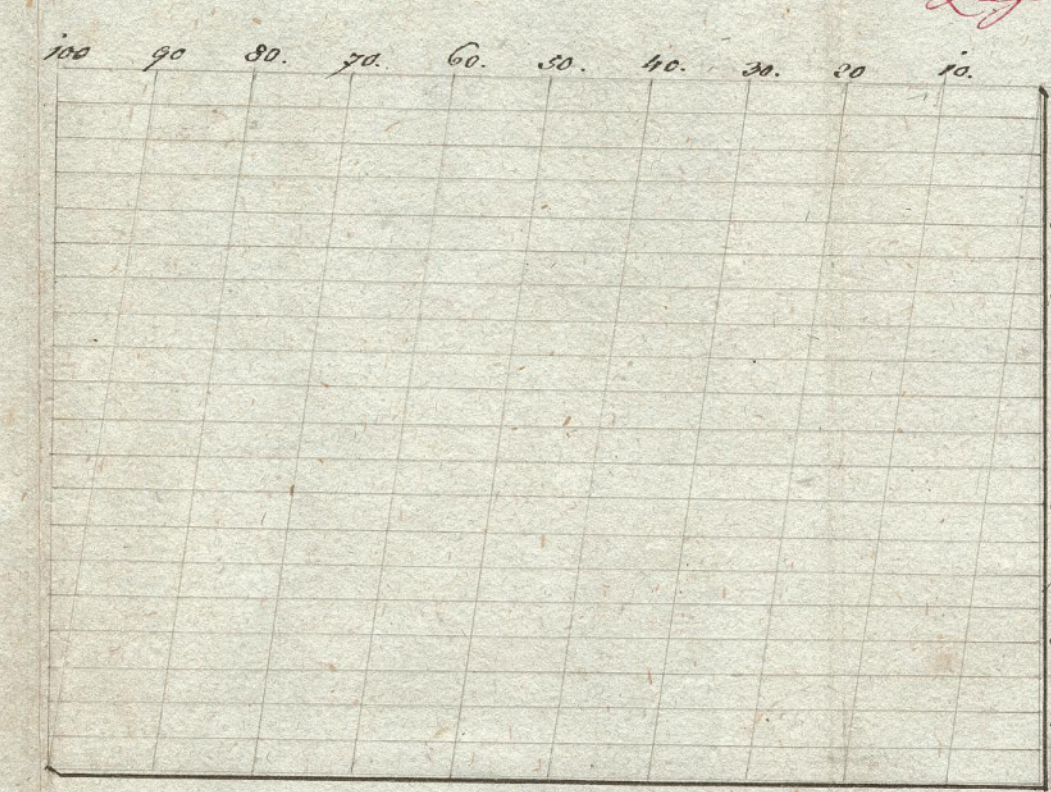

Maßstab zum Situationsplan

Handwritten notes and signature at the bottom right, including the date 1837.