

Grundriss des II ten Stockes

PLAN

Zur Erläuterung sind neben dem
 Plan auf das Polier-Gebäude
 zu Haus No III in Richtung des
 Hauptfronts und Polierarmier
 Vinzenz Sturmberger, und die
 Gießkammer-Gebäude des
 Erfinders Johann Sebastian

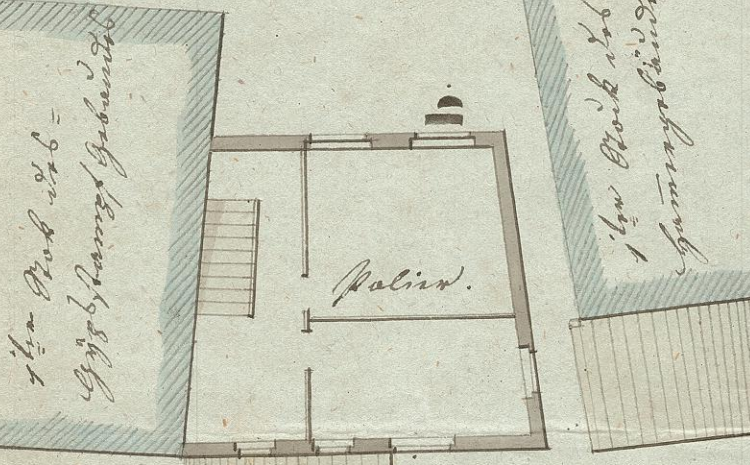

Grundriss des I ten Stockes

In dem Auftrage des H. H. H. H. H.
 H. H. H. H. H. H. H. H. H. H. H. H. H.
 am 6. April 1840.

Handwritten signature and name: Schutzmann, H. H. H. H. H.

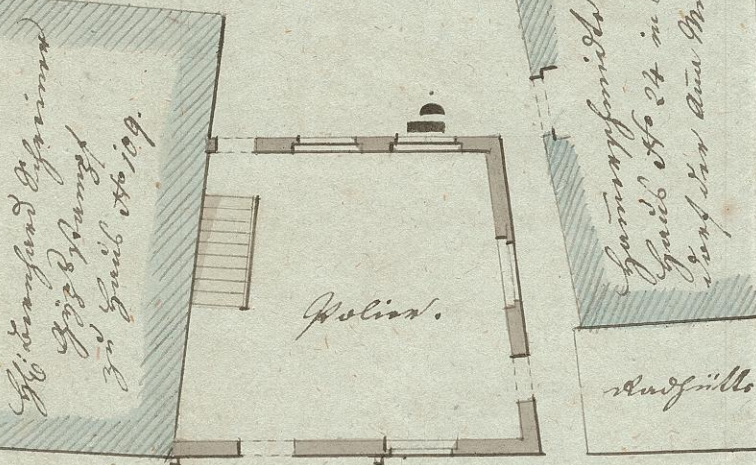

Grundriss zur ebenen Erde

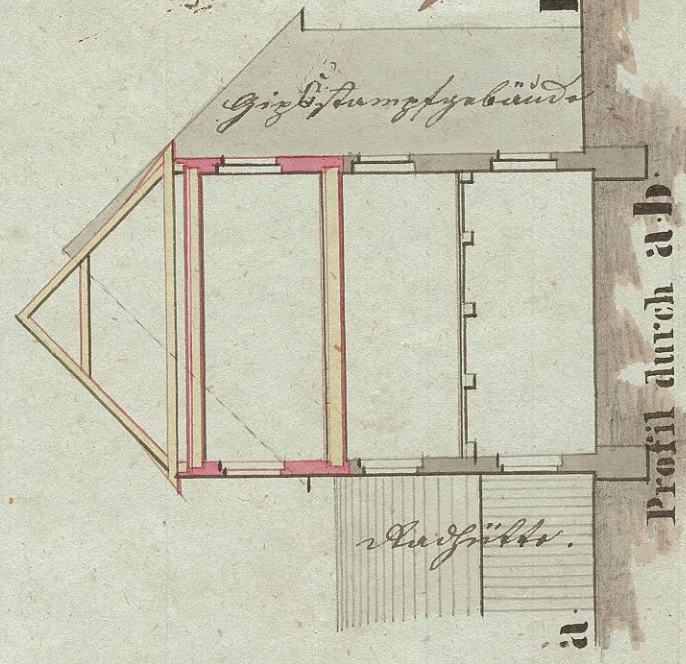

Profil durch a-b



Walt König am 21. März 1840.

Karl Gnadler junior
 Bürgerl. Maschinenmeister.