

Grund, Profil und Facade Plan zur Erbauung eines neuen Wohnhauses aus dem in der Berggasse liegenden dem Herrn Michael Klaratzmüller gehörenden Grundstückes.

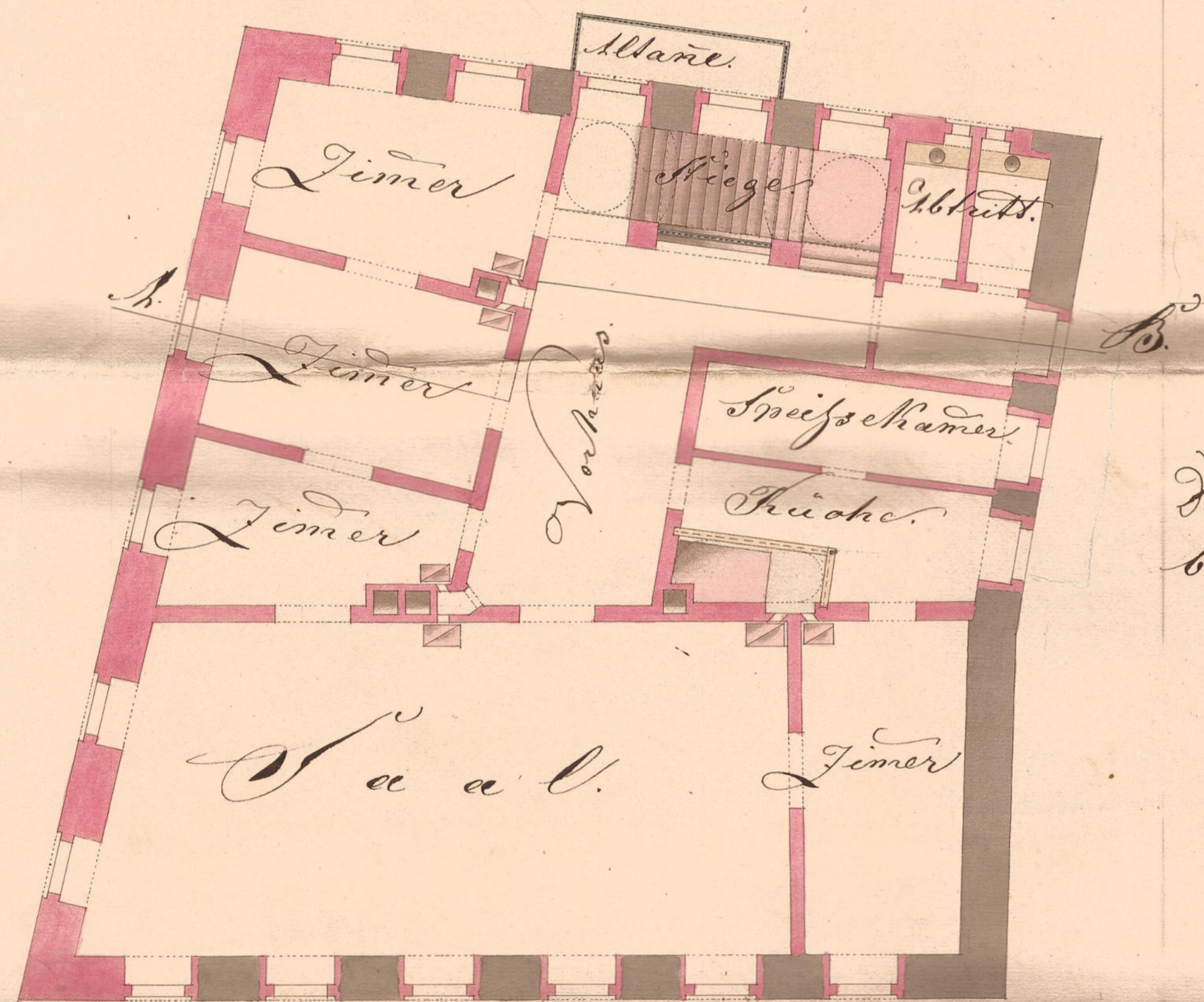

Facade

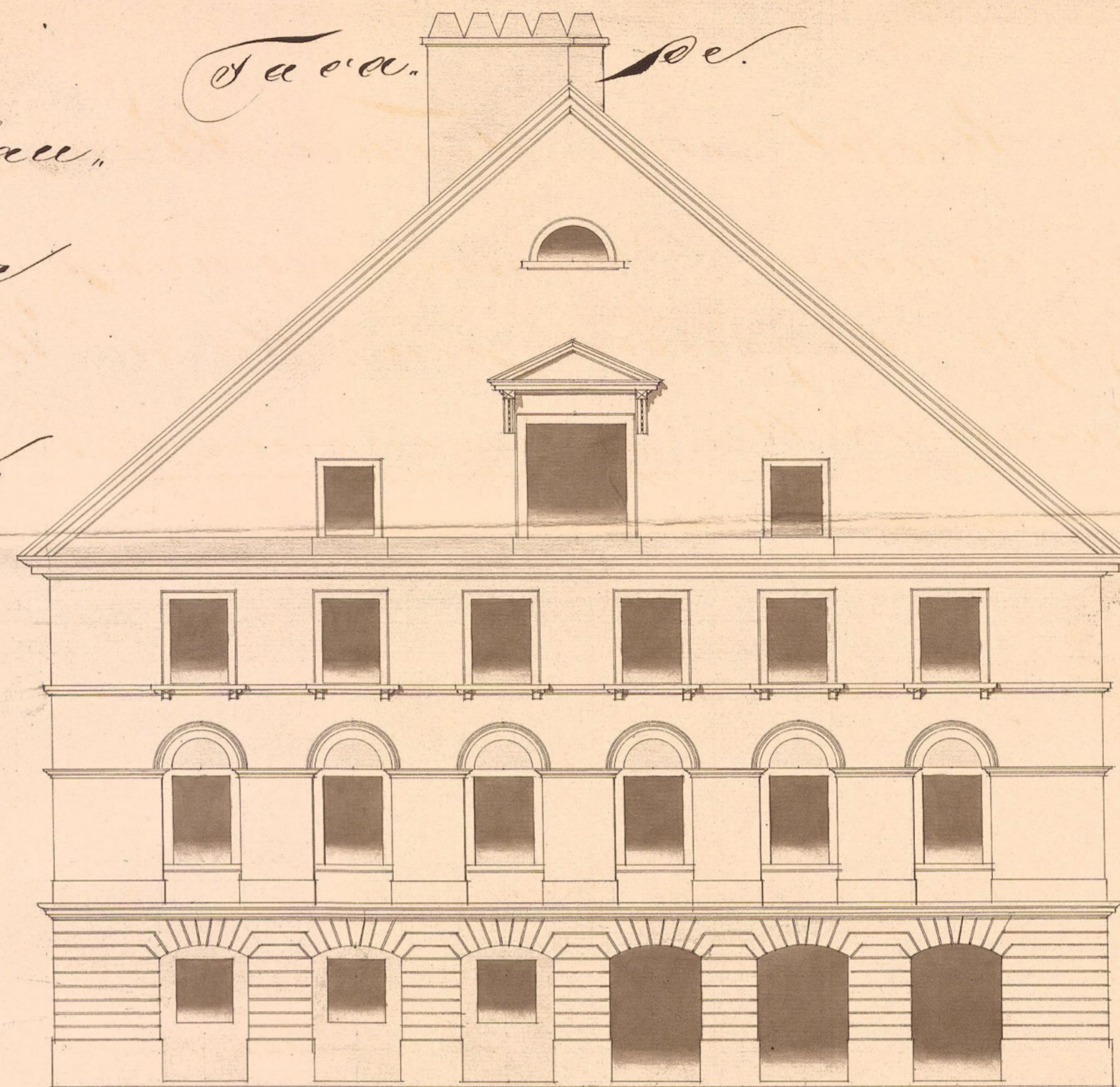

Anmerkung.
Der Dachstuhl
bleibt alt.

Profil

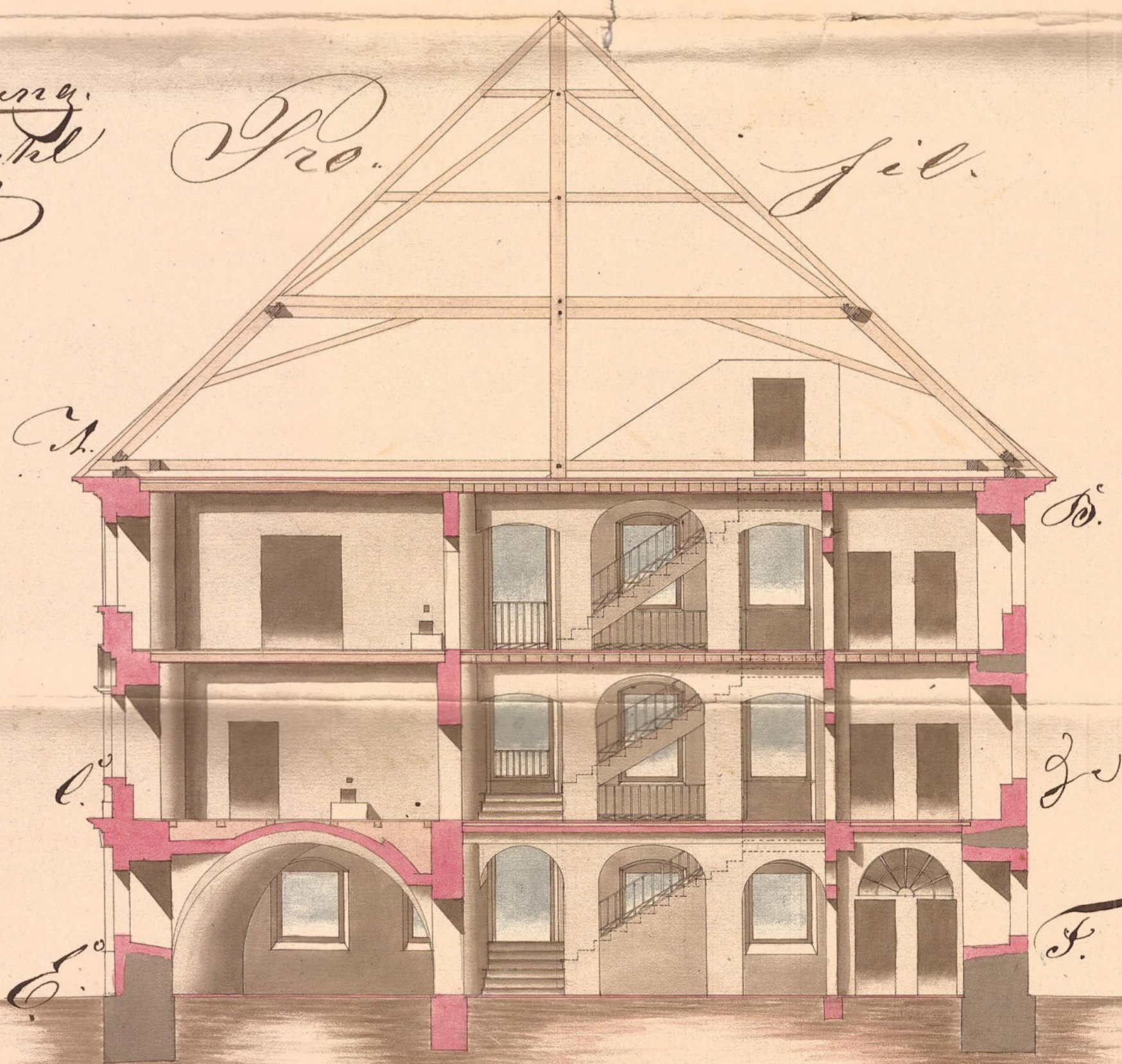

Grundriss des 2. Stockes.

Handwritten signature and notes, including the name 'M. W. Müller' and other illegible text.

1 2 3 4 5 6 7 8 9 10 Maßstab

Stadt Pejz im Monat May 843.

Handwritten signature at the bottom right of the page.