Situation und Bau-Plan.

Zur Erbauung einer Schluß-Wasserschutz Mauer nächst dem Schloß Steyrischen Wasserkunst-Fluder welche Hr: Franz Osterer bürgl: Hammerschmidt Meister von seinen Hammergebäude angefangen, bis zum der schon bereits verfertigten Schutzmauer in einer Länge von 16° 5', und einer Höhe verglichen von 2° 3' zu erbauen des Willens ist.

Erklaerung

a Der Herrschaft Schloß-steyrische Kunst Wasser-fluder.
b die neu zu erbauende Schlußwasserschutzmauer
c die neu gemachte und bestehende Mauer.
d Herrn Osterer Hammer-gebäude.
e Hr: Osterer Kohlhütte
f d° d° wegzubrechende Holzhütte.
g Freyer Platz des Hr: Osterer.
h die neu zu erbauende Holzhütte.
i der angränzende Felsen-leiten Grund.
k der wegzubrechende vorstehende Felsen.
l Leitengrund der Frau Diernbergerin.

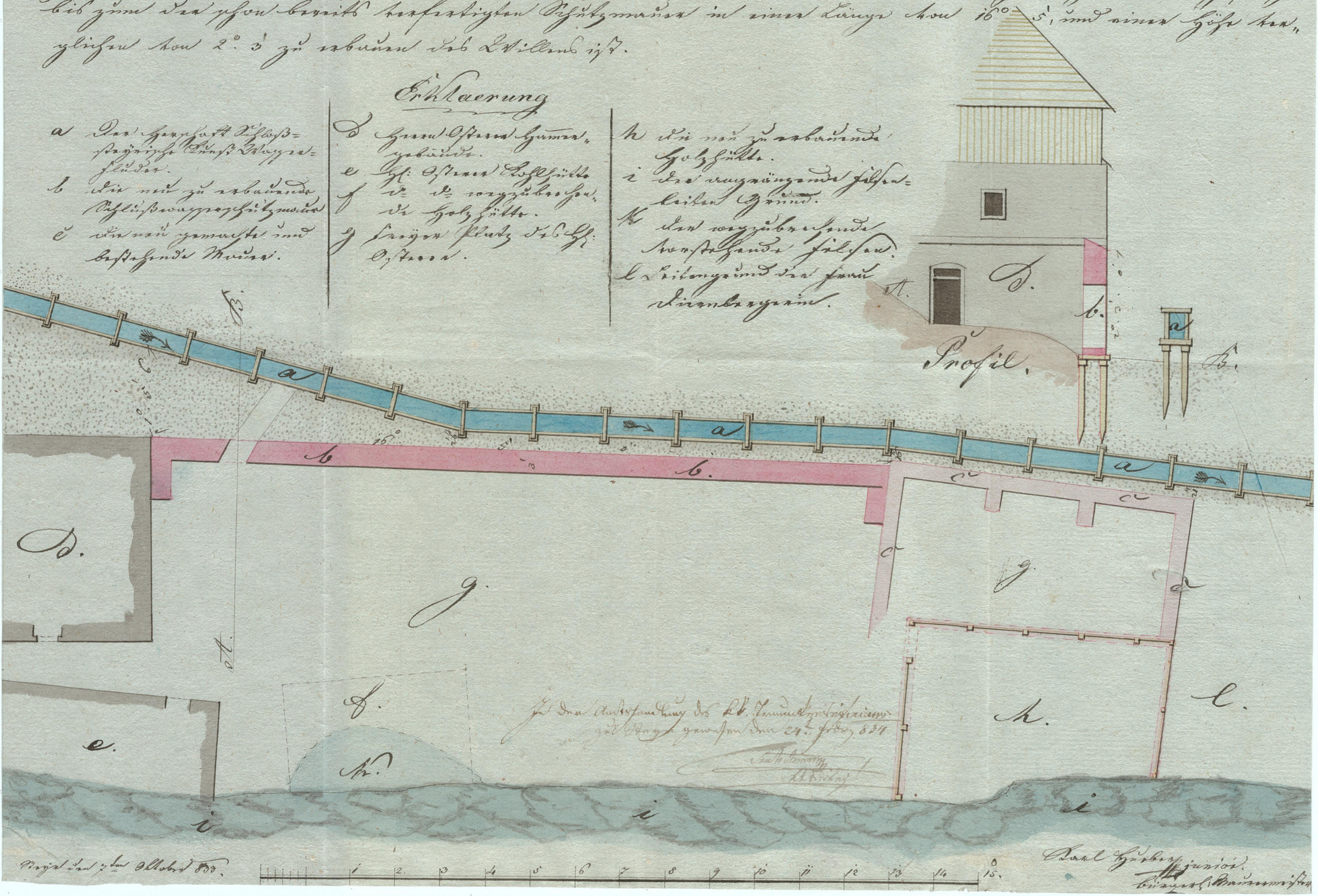

In der Amtshandlung des k.k. Traunkreisinsinnen zu Steyr gewesen den 24t. Febr. 834

Steyr den 7ten Oktober 833.

Karl Huber junior.
bürgerl. Maurermeister