

# Gauplamm.



Abriß der neuen Gauplammung, im Jahr 3. März 1842.  
 abgabener Entwürfe des Herrn-Joseph Commillan,  
 bürgerl. des Gauplamm No. 61. in der Aufsicht-Verwaltung.  
 des löbl. Magistrat Stadt Prag.

Proville von der Linie a. und b.

## Erklärung.

1. Haupt-Eingang, 2. Konfessio zu oberer Erde 3. und  
 ein Abtritt, 4. 5. 6. sind 3. gleich große Zimmer, 7. ein  
 Vestibül, 8. gleiches Zimmer, 9. ein Dürfen, 10. Ringwandwerk,  
 11. Ringwandgang, 12. ein Konfessio im ersten Stock.  
 13. 14. 15. 16. 17. sind fünf gleich große Zimmer. 18. ein Dürfen  
 19. ein Abtritt, 20. Ringwandgang unter dem Erdboden.  
 Grundriß zu ebener Erde.

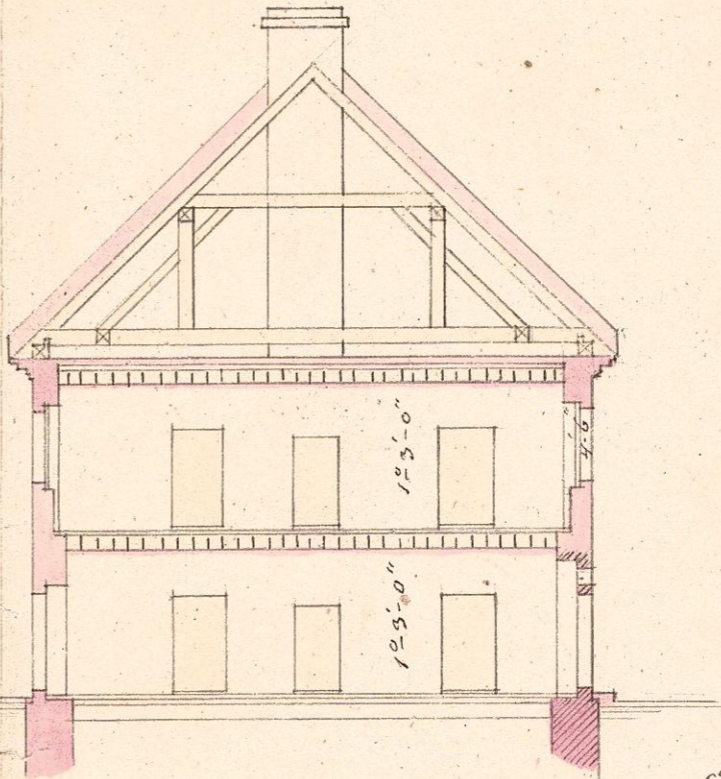

Grundriß im 1ten Stocke.

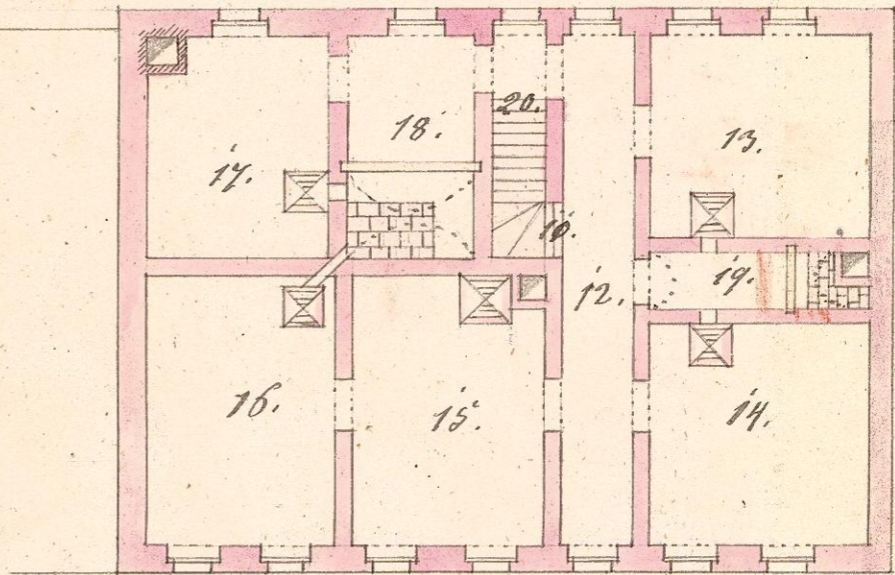
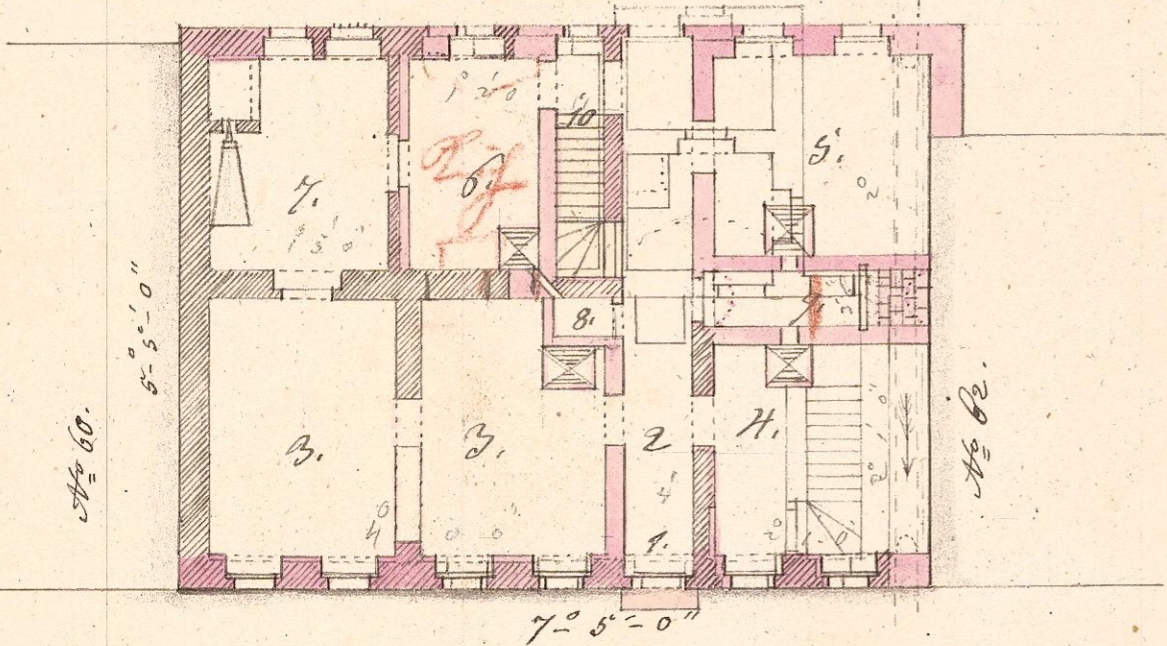

in Herrn Dr. J. N. 551.  
 20. July 1842.

*Josef Commillan*

Page 15. July 1842.

*Josef Glinz*  
*Architekt*