

Plan



Zur Abnehmung sind 1^{tes} Stock auf die eigene Garten
 Einfahrt des Hrn. Joseph Kral müßig, seinem Grunde N. 8.
 in der Ortschaft bei der Krage

Erklärung.

Zu ebener Erde

- N. 1. ein Garten-Einfahrt
- " 2. " gewölbte Kriechkammer
- " 3. " füllter Chamer
in dem Stock.
- " 4. Kuchentisch.
- " 5. ein gewölbte Küche
- " 6. freybares Zimmer.
- " 7. Chamer.
- " 8. wie alt bestehende
Kriegen.

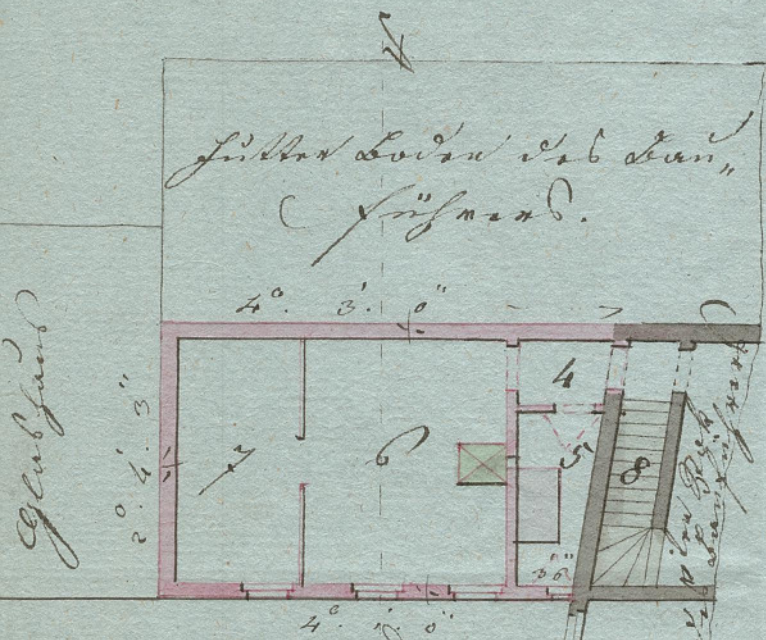

Grundriß des 1^{ten} Stocks, wofür den 11. März 1838.
 In der Ortschaft bei der Krage
 K. K. OBER-BAU-DEPARTMENT
 M. Kral

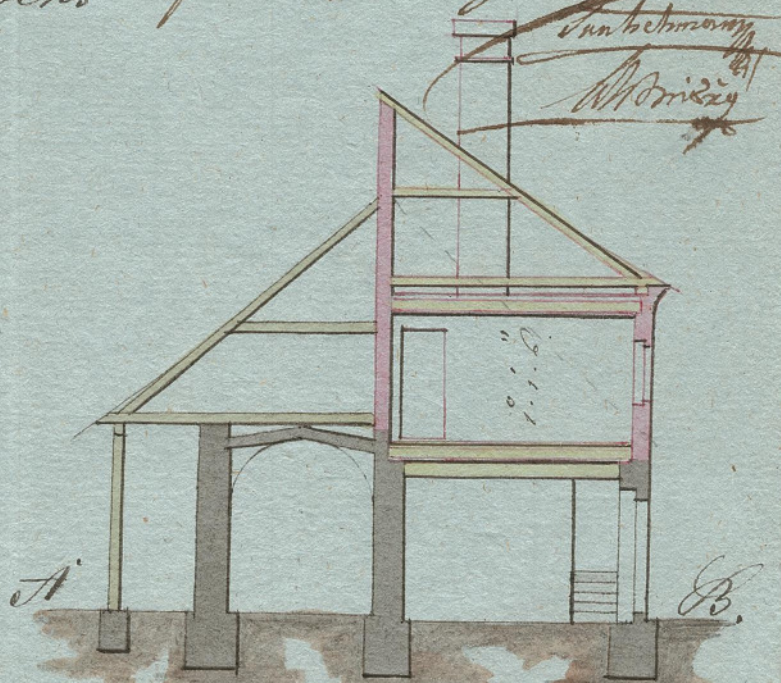
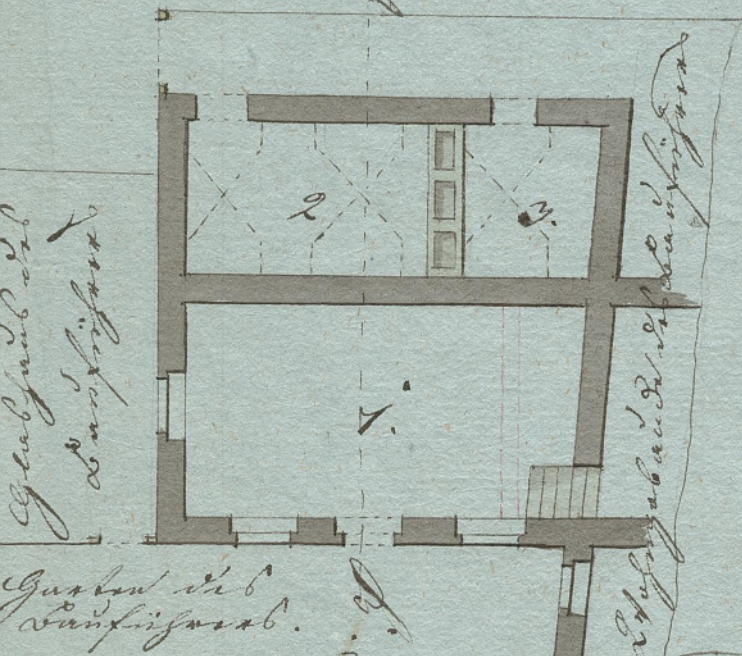

Grundriß zu ebener Erde

Profil.

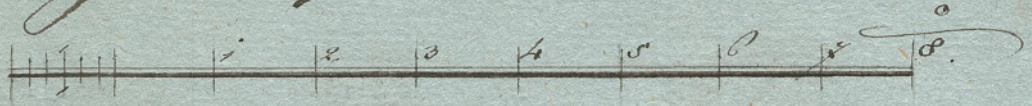

Krager den 27. Februar 1838.

Karl Friedrich junior
 Bürger-Meister