

PLAN

Zur Veranschaulichung des Hauses Nr. 90. in Dinslaken am Dismalberg auf dem eigenen Grund des Bauherrn Joh. Simbiller, Galby in Brüssel, laut Vereinbarung mit dem Bauherrn.

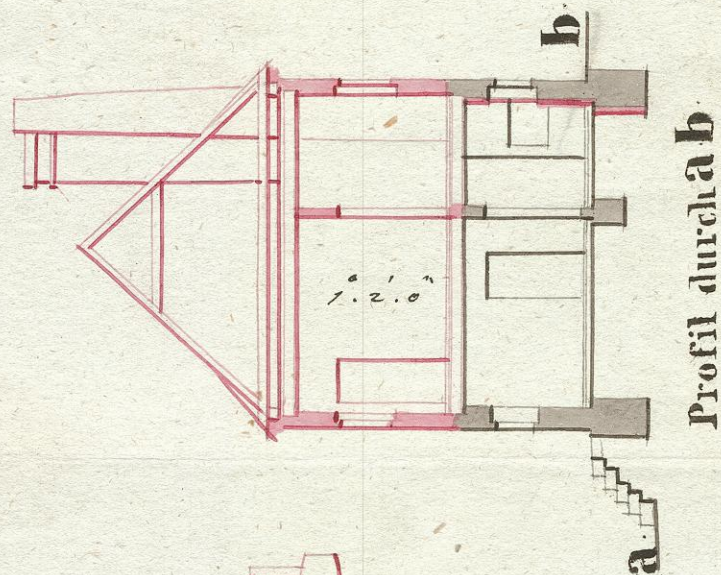

Profil durch a b

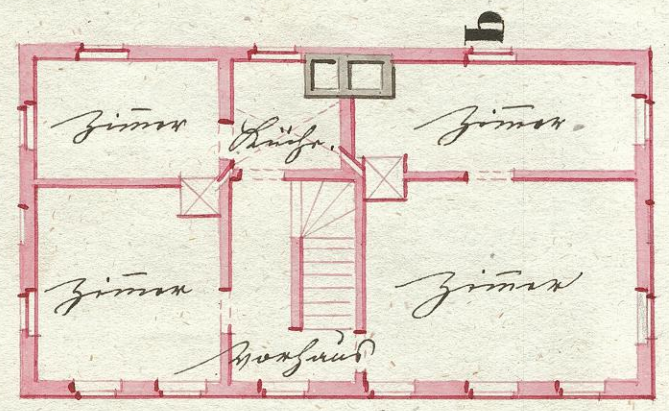

Grundriss des 1:ten Stockes

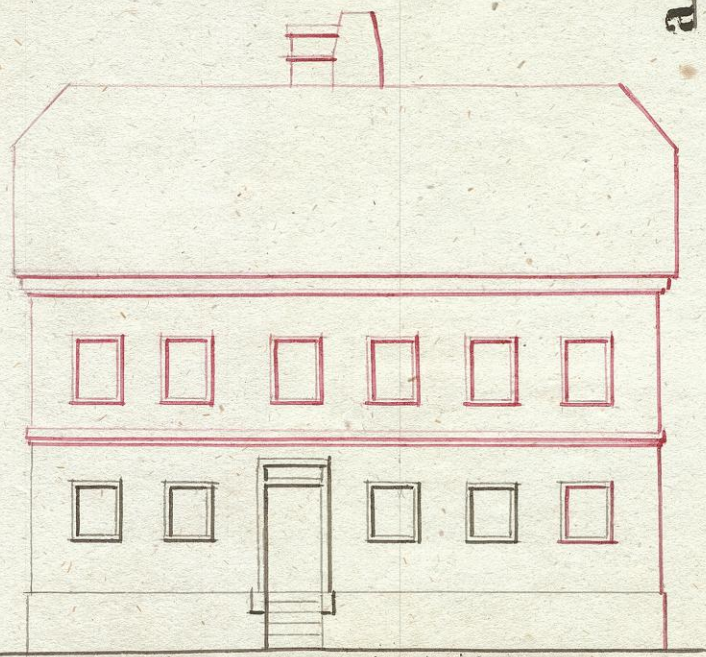

VORDERE ANSICHT

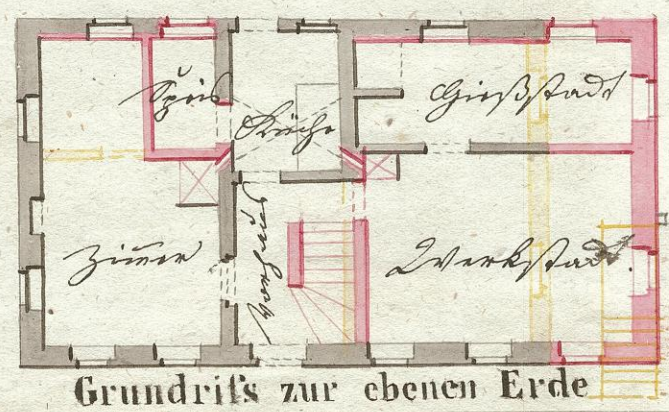

Grundriss zur ebenen Erde

Prof. J. Simbiller
Brüssel

V. J. Simbiller
Brüssel

Dismalberg.

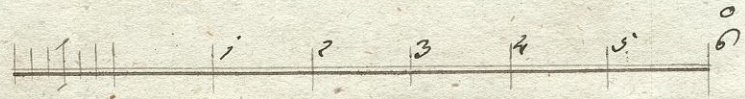

Brüssel am 26. Februar 1842.
Ch. G. G. G.
Bauherr