

# Hauptplan

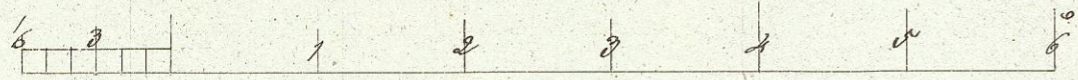

Entwurf des aus d. d. d. J. abgezeichneten Bauplanes,  
des neuen Aufbaus der Kirche in der Stadt Zürich No. 108.

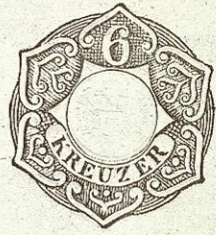
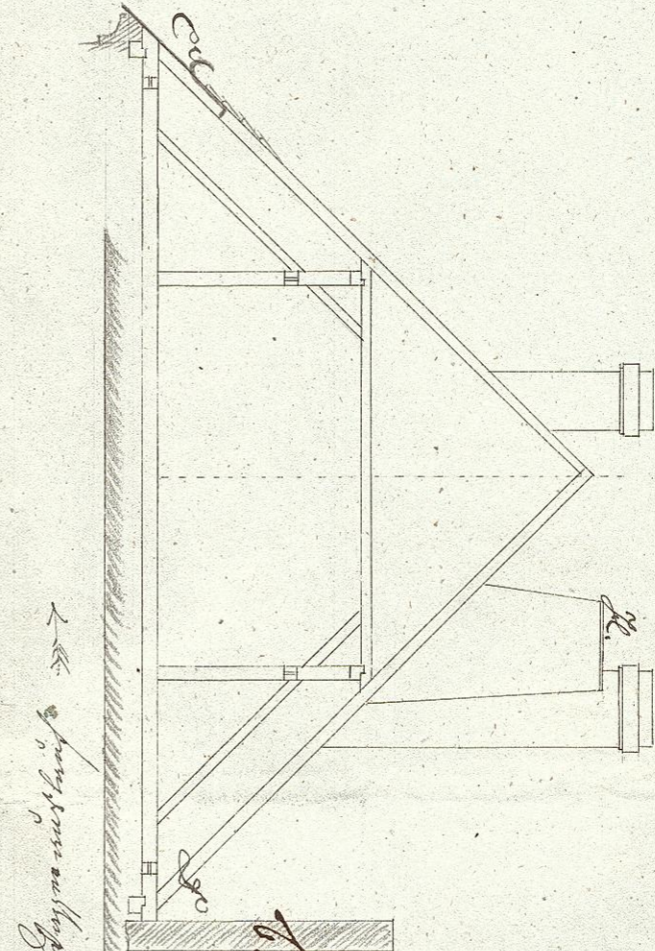
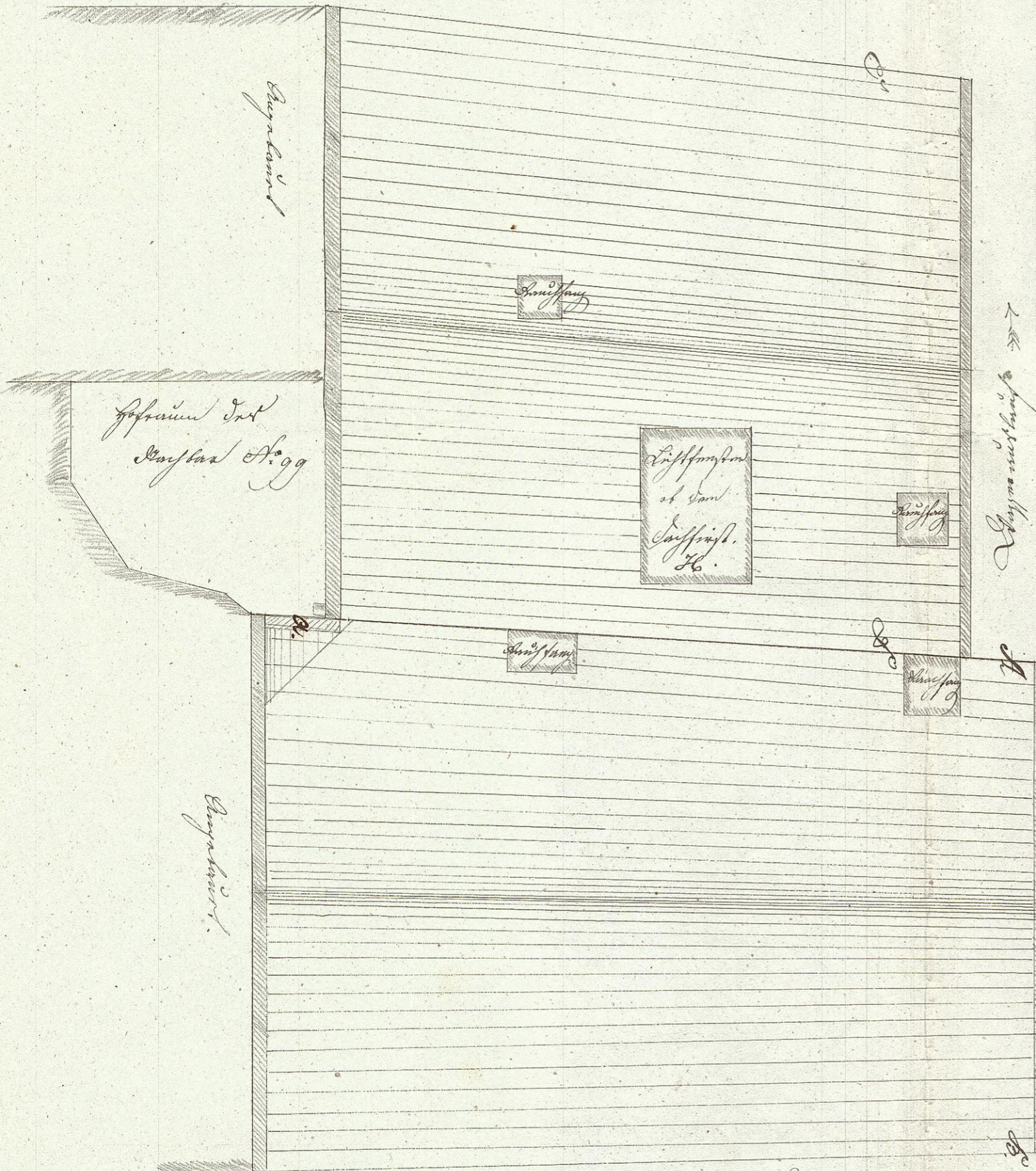

Aussenwand

an Herrn Dr. J. N. 375.  
7. März 1842.  
Karl Schmid

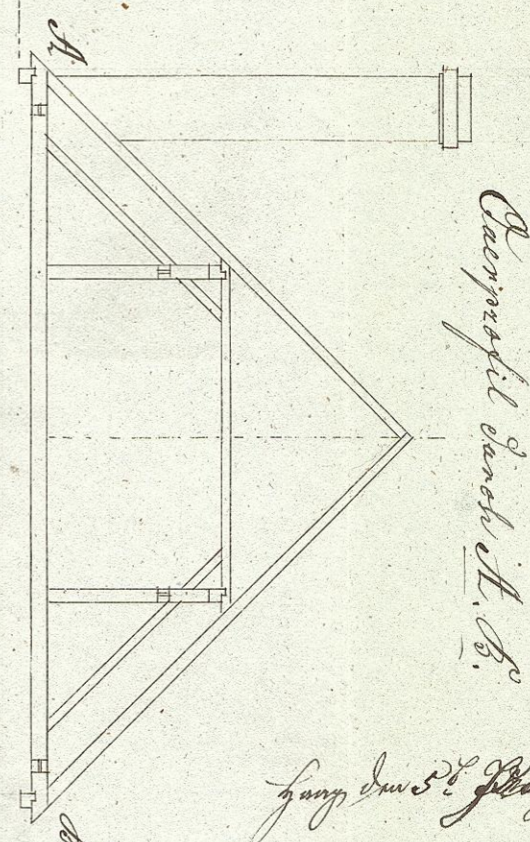

Ansicht nach der Innenseite der Kirche.

aus dem d. d. d. J.  
Joseph Schmid  
Zürich