

Grund des 1. Stock

# Bauplan

Zur Ausführung sind Zinszahlungen über das am  
 23. Mai 1842 abgezeichnete Grundstück: Pflanzbau gegen  
 die Garten, die Maß: Perille fünfzehn Meilen in  
 der Aufsicht bei den Nummern 42 et 43. zu thun.

Grundriß zu ebener Erde.

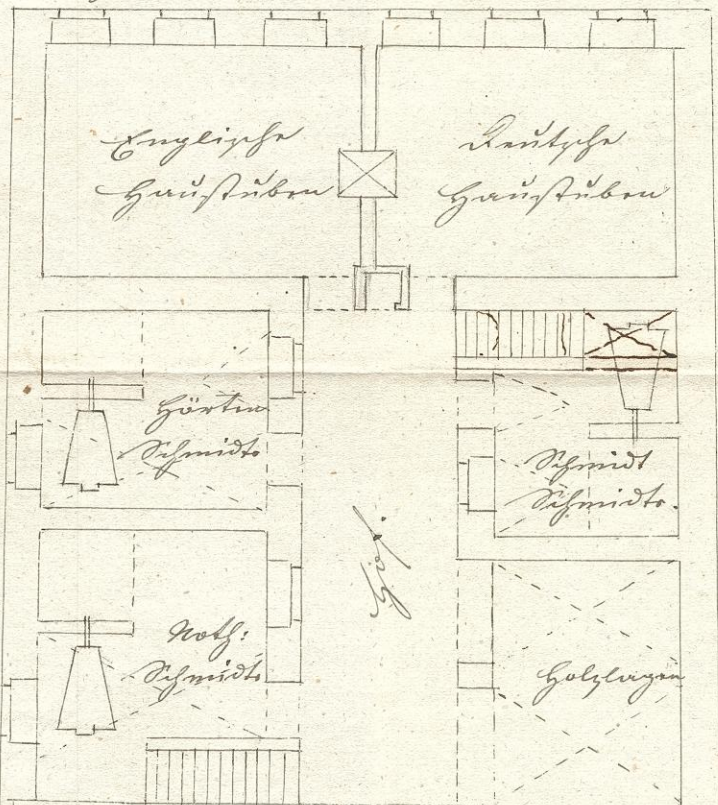

Garten zu No 41

Garten zu No 42

Grund No 41 bei der Ausführung

Grund No 42 bei der Ausführung

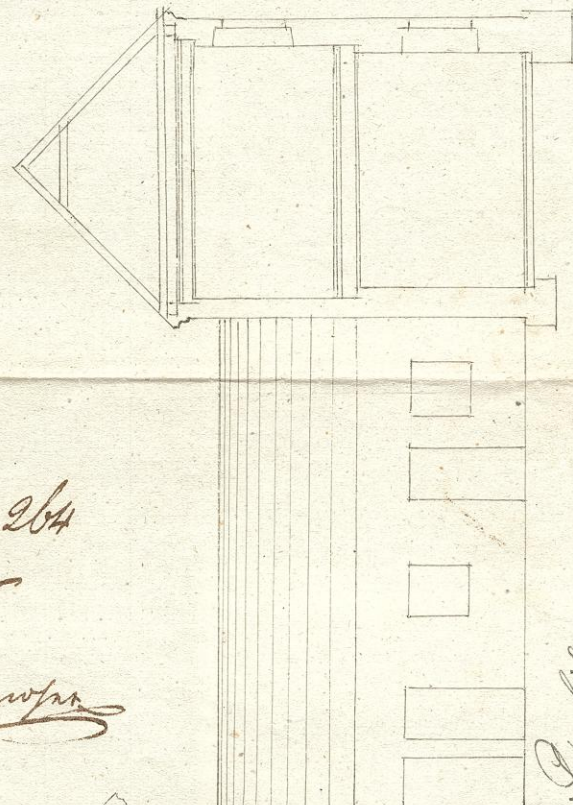

Profil

2 Turen h. Proj. H. 264  
 23. Mai 1842

Carl Gubing



Ländermaß gegen Dritte.

Proj. des 16. Mai 1842.

Carl Gubing  
 Baumeister

