

Bauplan



Zum neuen Entwurf einer Holz- und Pflanzung, samt Fäher und Hofmauern,
 liegt im 3^{ten} Bezirk 842, abgezeichnete Zeichnung; im Herrn Anton Wienget Zwickler
 Meißner, N^o 22. in der Mittergasse zu Pust. Wien.

Plan Nr. 772
 26. Jan. 1842

Ballmann

Profile von der Linie.

Grundriß.

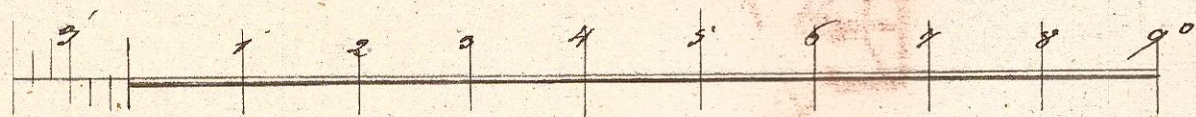
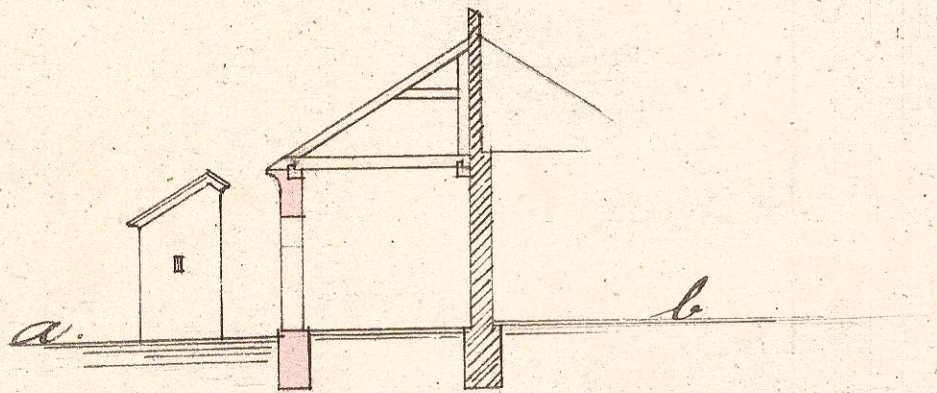

Stadt Steyr am 9^{ten} März 1842

Abzug der Pflanzung
 Meißner

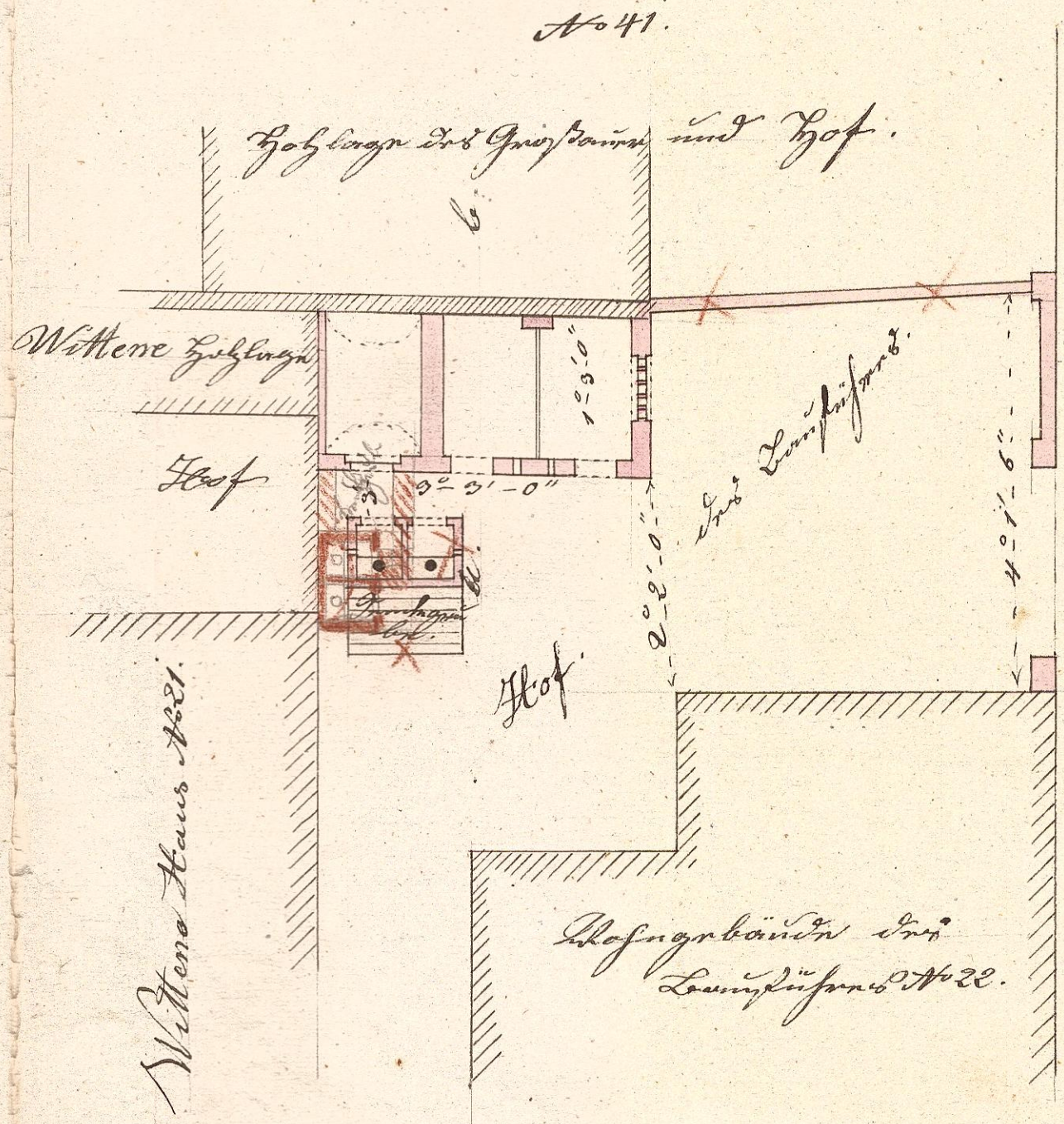

Abzugsbauwerk im Längsprofil No 22.

Wittene Haus No 21.