

Plan zur Anfertigung der Pflaster-Decke des hiesigen
 in dem eigenen Hof des Bauherrn Leopold Regensfelder, auf
 Maj. d. J. abgezeichnet und auf gekauftem Grund No 78 in
 Holzlage in dem eigenen Hofraum des oben angedeuteten Bauherrn

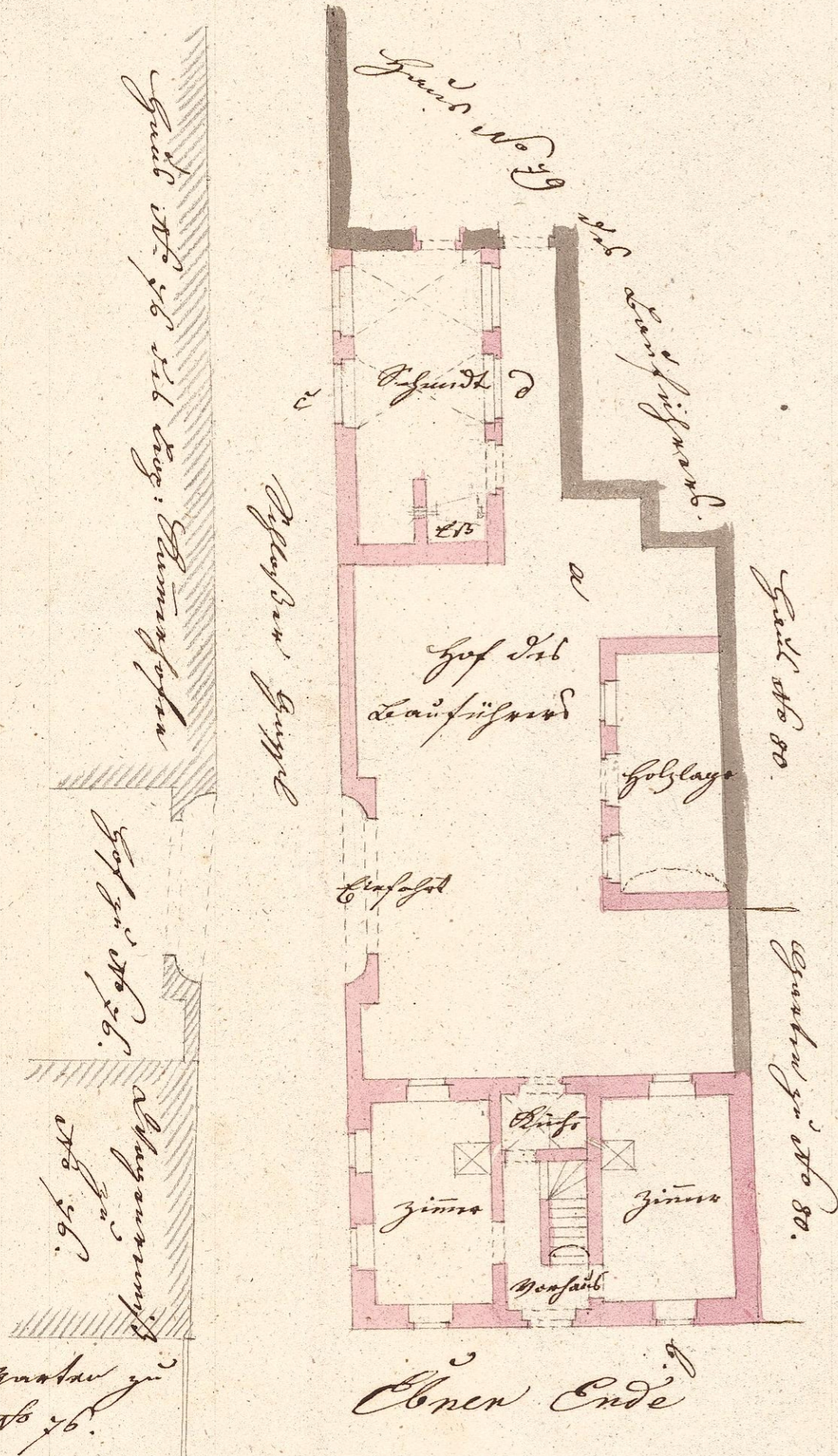

maligen Grund weg
 aufbauung ist um 3^{ten}



Ebenes Ende

Profil durch a: b.

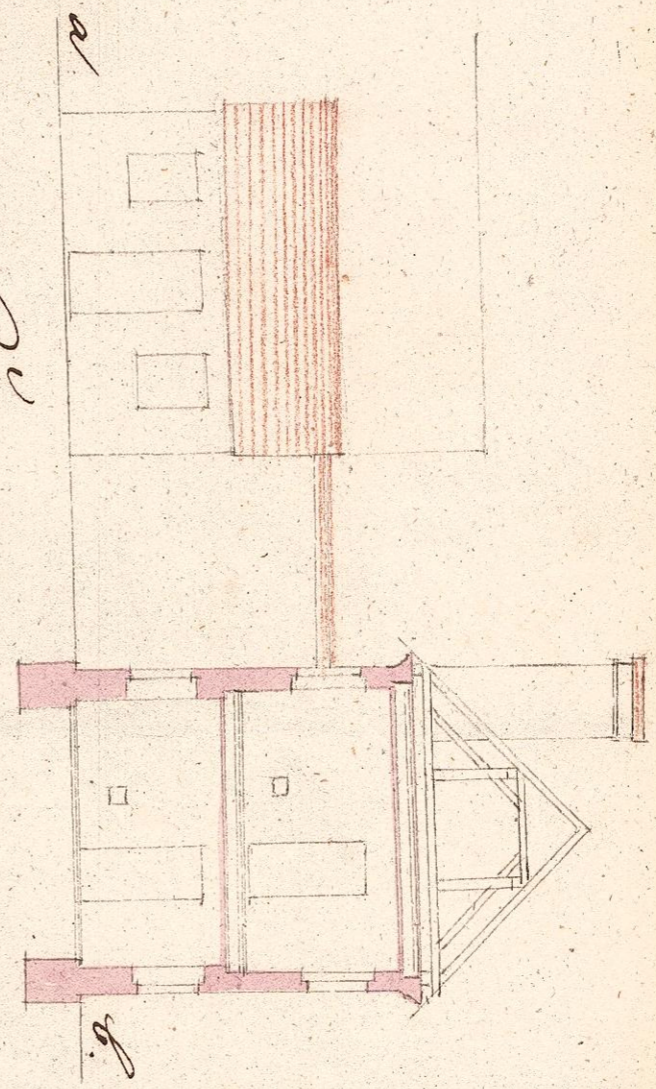

Profil durch c: d.
 Plan Nr. 903.
 20. November 1842.
 [Signature]

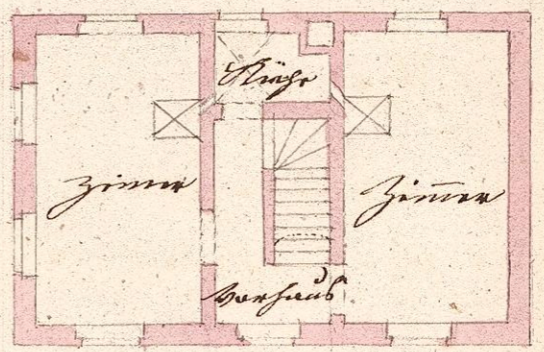

1. Stock.

Architekt
 Carl Giesberg
 Stadt-Maurermeister.

