

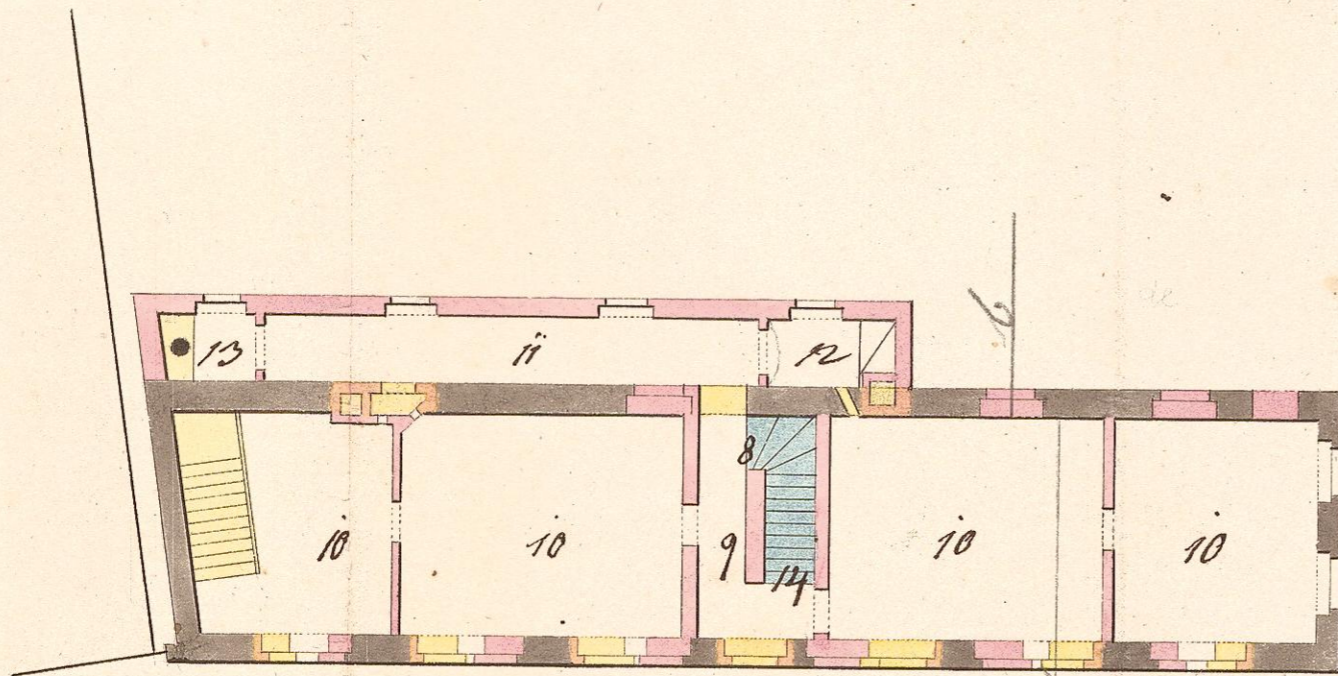

Grundriss des Hauses zur Umgestaltung des bayerischen Zingulhauses und Aufbringung
 in Formgebung eines Zingulhauses, nach den bestmöglichen möglichen Befindlichkeiten
 von H. Hof. Pflanzl. Gussgraben No. 276 in Süddeutschland Stadt Stagen



Grundriss im 1. Stock.

- Legende:
- No 1 Eingang
 - " 2 Kamin
 - " 3 Aufgang
 - " 4 Gully
 - " 5 Hof
 - " 6 Pflanzl.
 - " 7 Stiegenaufgang zum 2. Stock
 - " 8 Stiegenaufgang zum 3. Stock
 - " 9 Treppen
 - " 10 Aufgang
 - " 11 Gully
 - " 12 Hof
 - " 13 Pflanzl.
 - " 14 Stiegenaufgang zum Keller

Handwritten signature and notes.

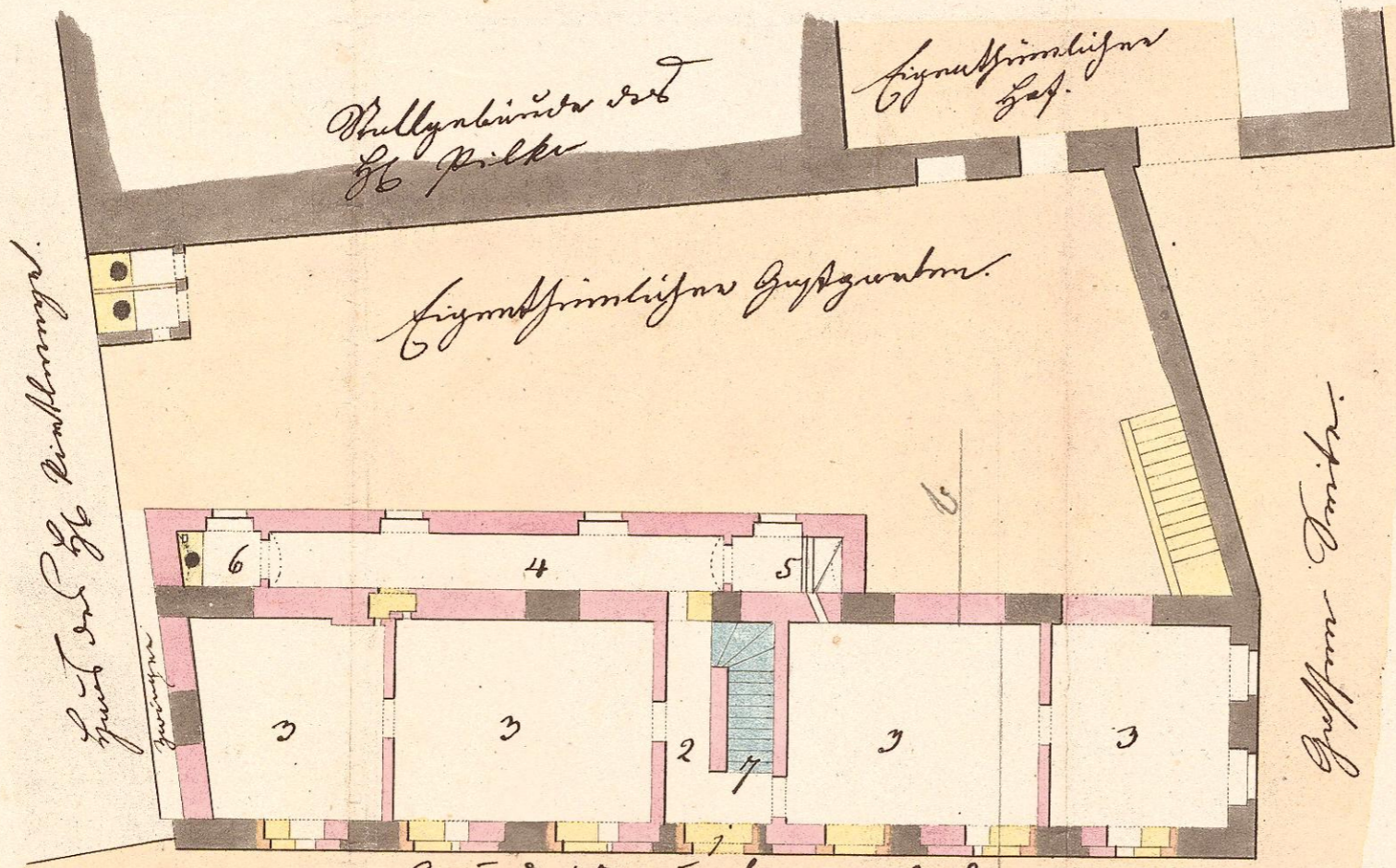

Grundriss im unteren Erd.
 Gussgraben

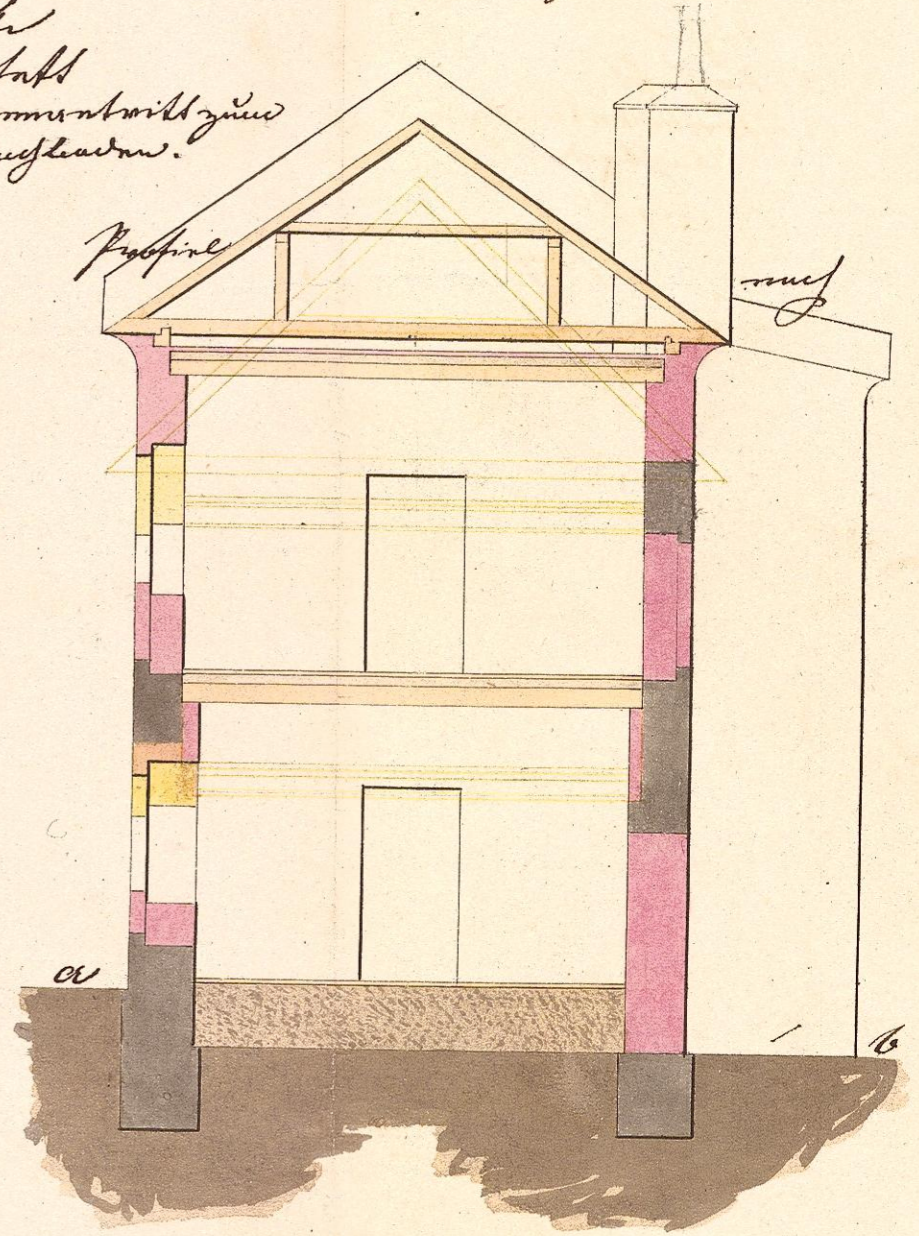

Stagen den 27. July 1846

Handwritten signature and notes.