

PLAN

Grundriss des I. ^{ten} Stockes

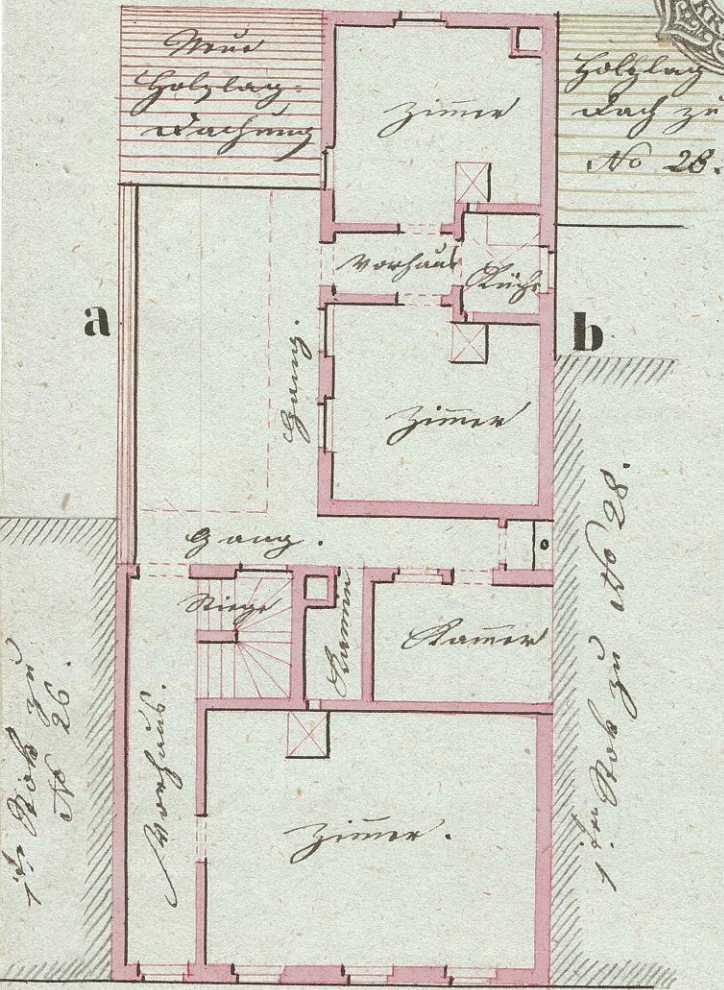

Zur Erhaltung des Ganges
No 27 in Adisfeld, auf Erbauung
sind 1/2 des Probst auf jener Seite,
sind des Daniel Kleinert.

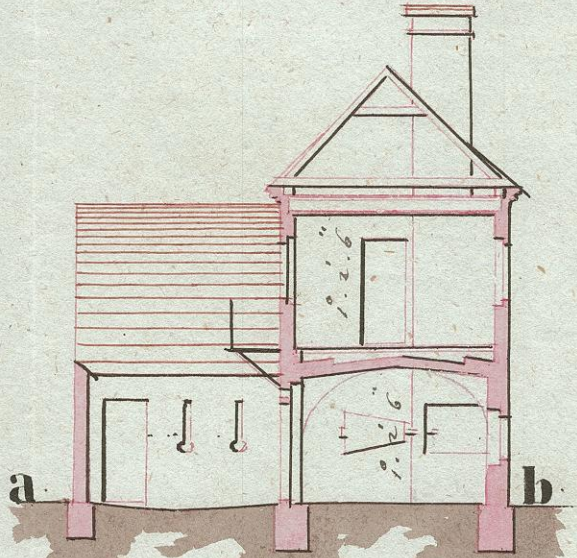

Profil durch a b

Grundriss zur ebenen Erde

von Adisfeld Garten No 34.

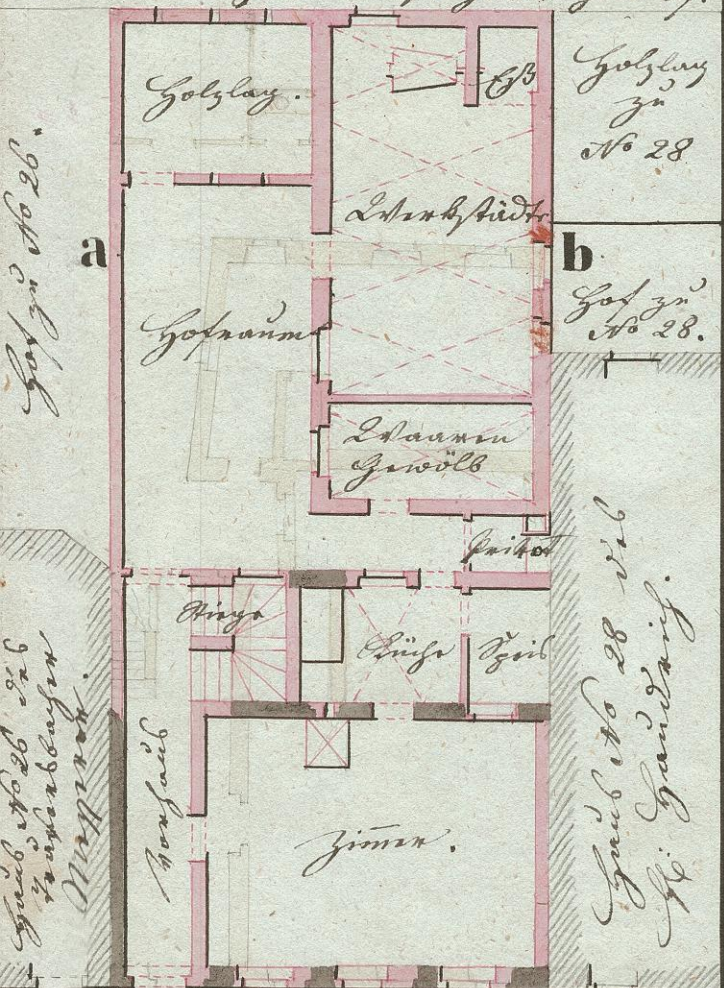

Architect's signature and name: *Anton Schmid*
Anton Schmid
VORDERE ANSICHT.



Wien den 11. May 1841
Carl Gieseler Baumeister

- 1
- 2
- 3
- 4
- 5
- 6
- 7
- 8
- 9
- 10
- 11
- 12
- 13
- 14
- 15
- 16
- 17
- 18
- 19
- 20