



# Erklärung

- 1. 1. Eingang in das Haus
- 2. 2. Eder des Hauses
- 3. 3. Eder der Schlafbank
- 4. 4. " Schlafbank
- 5. 5. Sollen Galt Aufwärtiges
- 6. 6. Austritt in 1. Stock
- 7. 7. Austritt in 2.
- 8. 8. Eder des Messzimmers
- 9. 9. " " " " "
- 10. 10. " " " " "
- 11. 11. Eder des Saals
- 12. 12. " " " " "

# Beu, Plan, No 1



Projekt A. B.

Alles in dem zum Bau  
 des Hauses in dem  
 zu dem das Haus das Haus  
 Haus No 1 in der  
 Haus No 1 in der

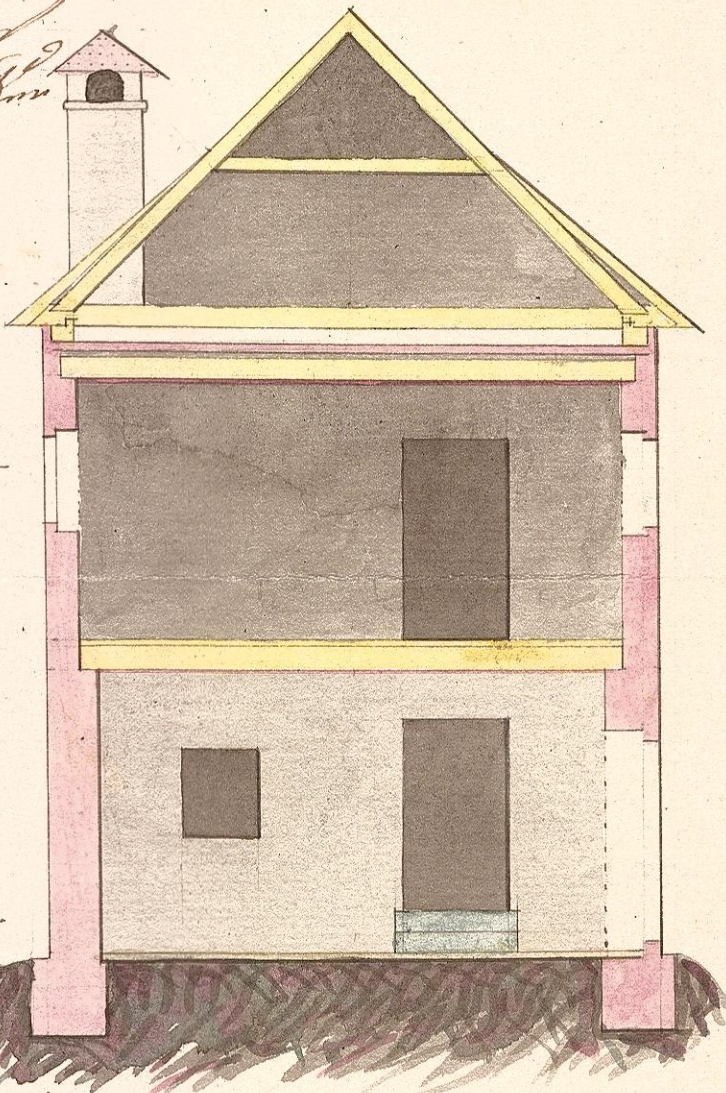

Grundriß in ersten Stock

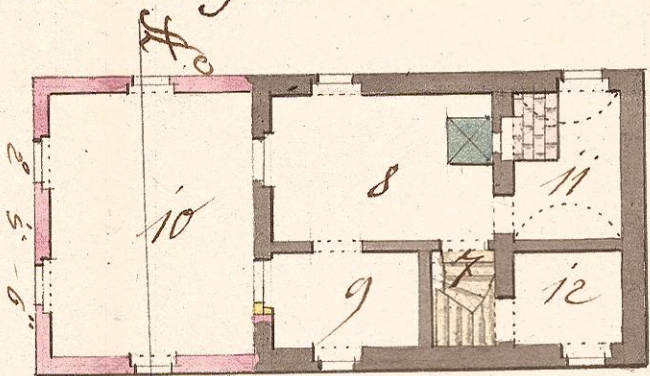

Grundriß zu ebner Erde

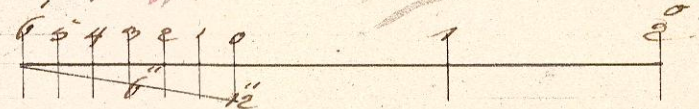
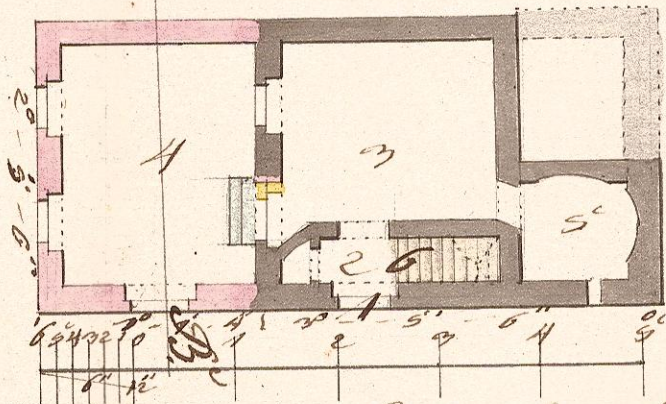

Mit der  
 den Summe von 28 844  
 5