

Plan



Zur Anbahnung ist im vorigen Jahre 1836 erbauten Tabakbauwerk, das nach der größten Befestigung No 41 des Bauwerks des Hofes des Königs Zimmermann in der Ortschaft Löglnöll nach Stadt Königs.

Erklärung.

Zu dem Erd.

- No 1. die neue Anbahnung zum Tabakbauwerk.
- " 2. Bauwerkplan.
- " 3. Erdgeschoss.
- " 4. Befestigung zu befestigen.
- " 5. gewölbte Brücke.
- " 6. Zinsbauwerk.

Zu dem 1^{ten} Stock.

- No 7 die neue Anbahnung zum Zimmer.
- " 8 Zimmer.
- " 9 Zimmer.
- " 10 Getreidebefestigung.
- " 11 gewölbte Brücke.
- " 12 Hofraum.
- " 13 Holzraum.
- " 14

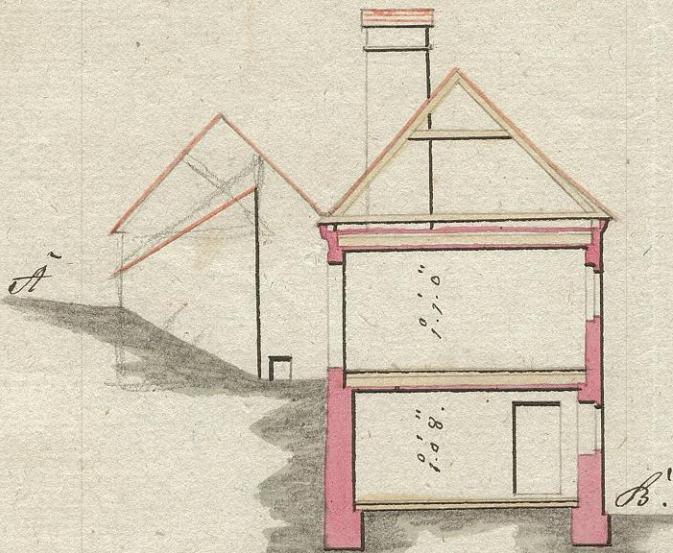

Profil durch A B.

Grund No 41. des Bauwerks

Garten des Bauwerks.

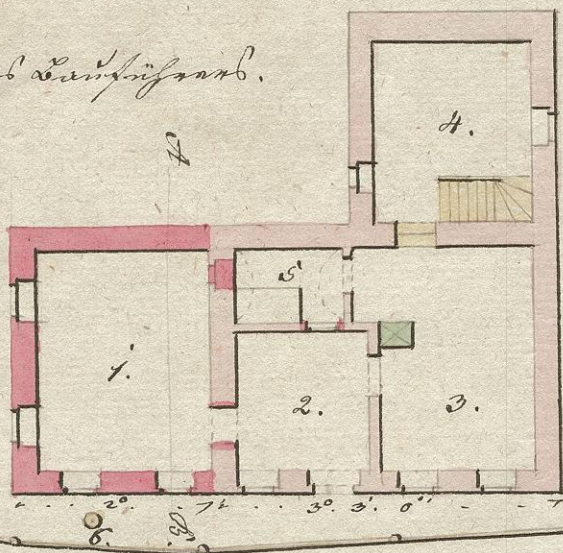

Garten des Bauwerks

Grundskizze nach Stadt Königs

Löglnöller Bauwerk
Garten

Grundriß des 1^{ten} Stockes.

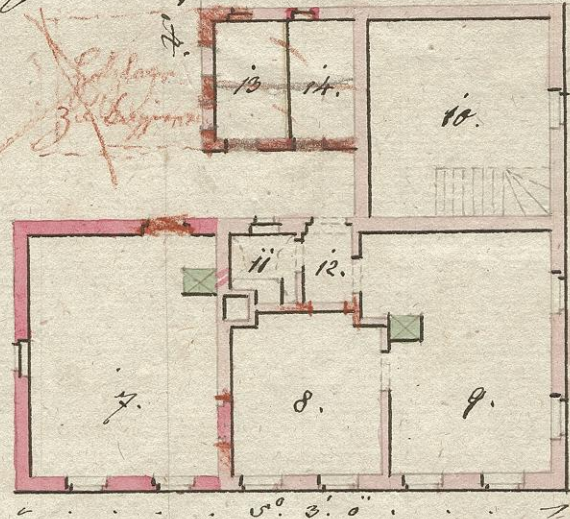

Zu dem Aufbaue des 1^{ten} Stockes
Anbau des Bauwerks zu Königs
nach dem 14. April 1837.

Architekt
[Signature]

Karl Giesberg junior
Bürgermeister zu Königs.

Königs Bau 18^{ten} Sammlung 1837.