

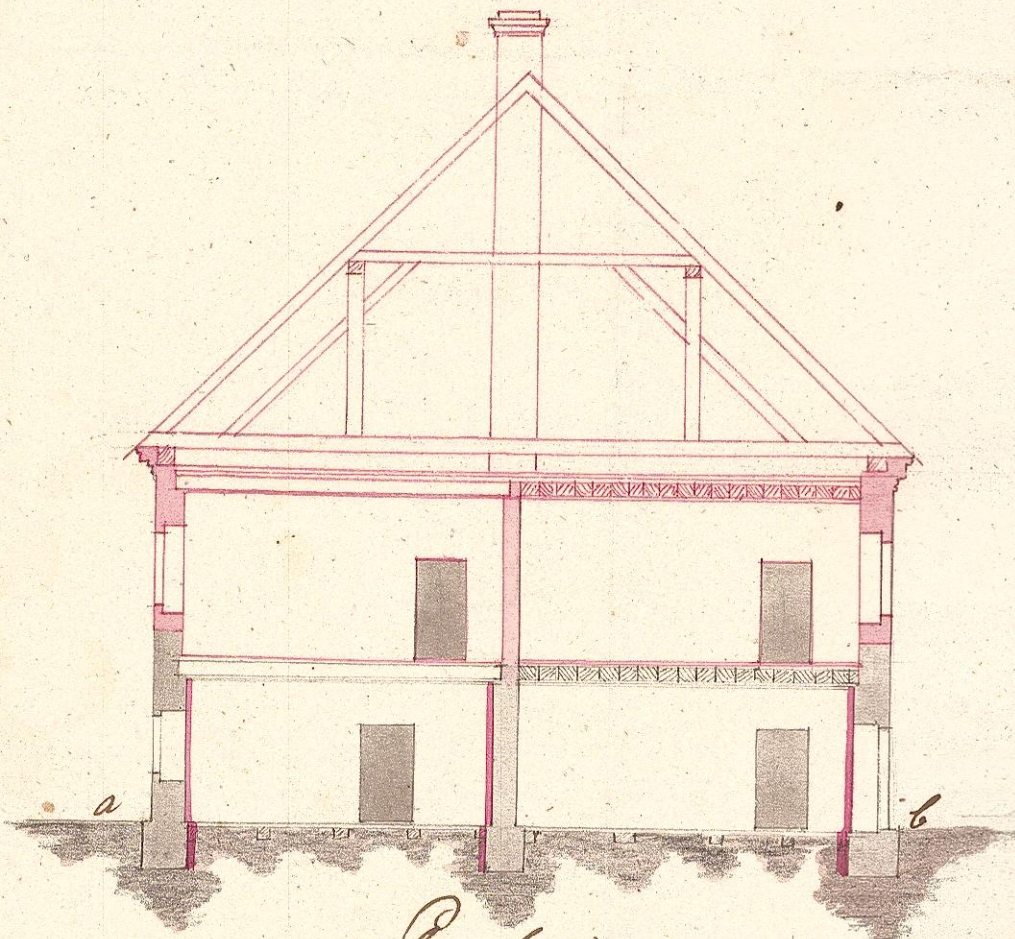

Plan zur Einweisung eines neuen Parks auf der Befestigung No. 38 in der
 Ortschaft Wirsfeld des Joseph Blümelhuber bürgerl.
 Leinwandler zu Rast Neys.

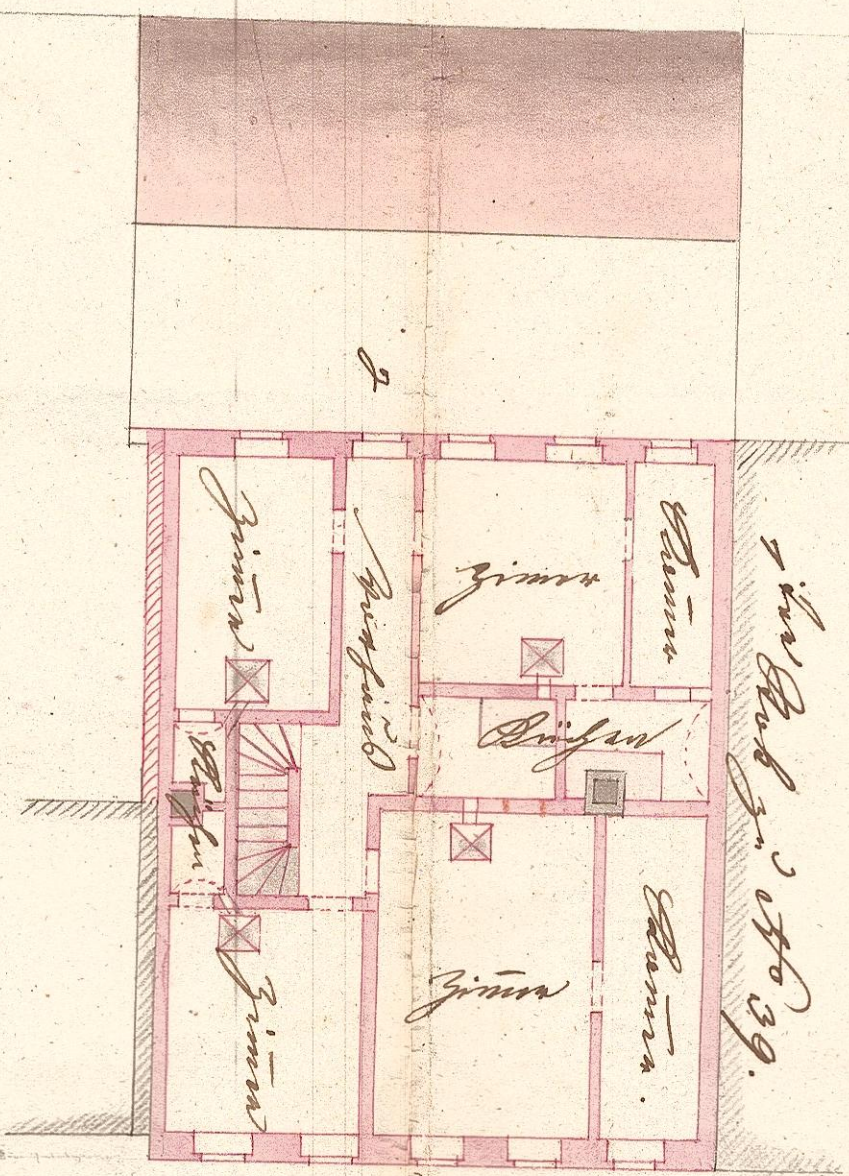

Profil



Grundriß des 1. Stocks

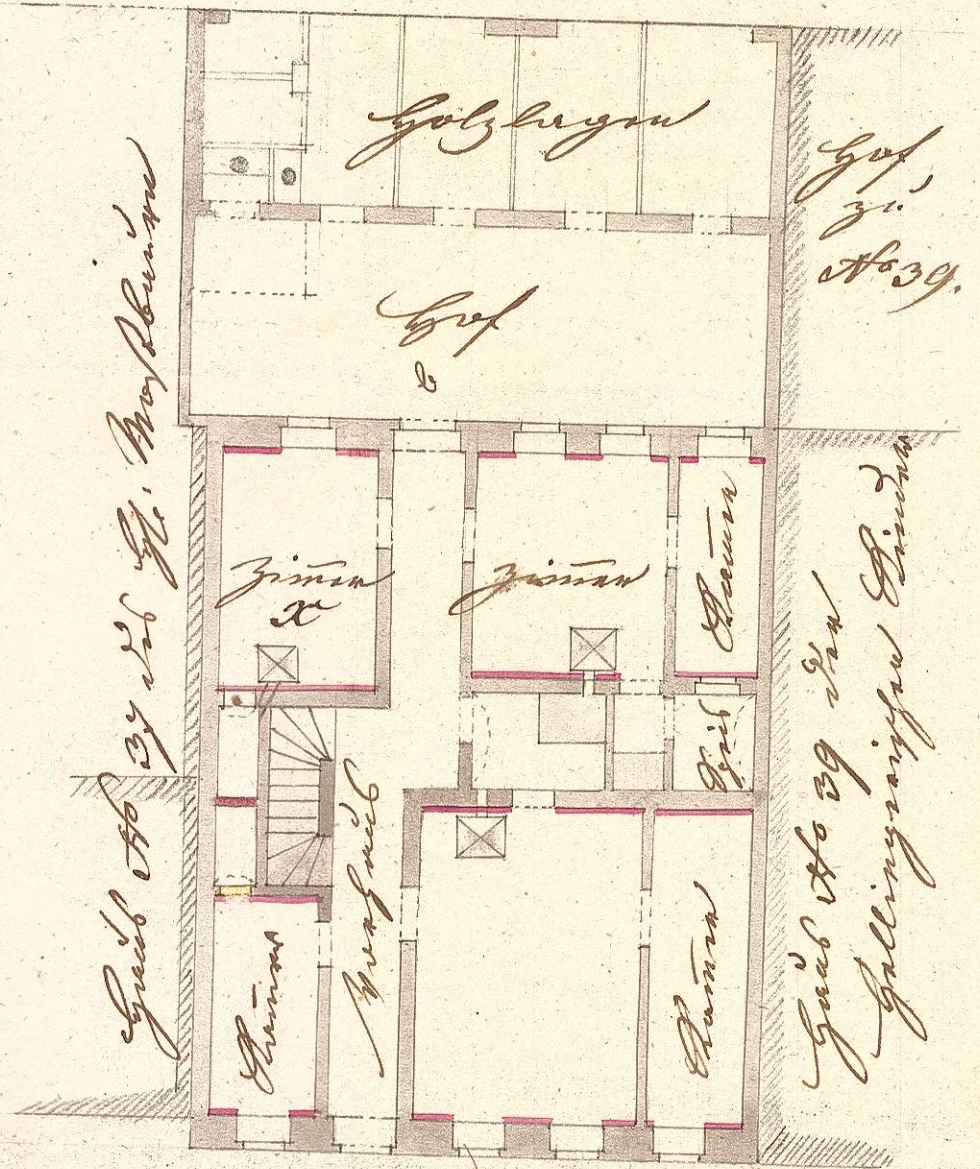

Grundriß der ebener Erde.

Rast Neys am 18. July 1843.

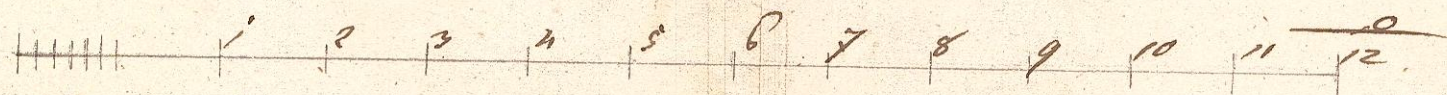

Carl Griebner
 bürgerl. Wandmalersmeister.