

Bau Plan



Zur Errichtung eines Festhalls, den darauf zu errichten sechs einer Messenbau in
 1^{tem} Stock eines Festhalls, Qualifizierung mit einer Aufsatzgewölbe, samt Dörr,
 auf dem eigenen Gartengrund der Magdalena zu führen müßte ihren Symmetrie
 nach dem Gut No 11 in der Ortschaft Edingfeld zu Stadt Steyr.

Erklärung.

Im Kellergrund
 No 1 der Kelleröffnung.
 „ 2 „ mit gewölbter Challen.
 „ 3 „ gewölbte Communicationsgang
 in dem Challen des nach dem Gut.
 „ 4 der Challen, Stiegen Aufgang.

Im Grundriß zu ebener Erde
 No 5 das mit Messenbau' Gg.
 wölbe mit dem Hauptstuhl.
 „ 6 die Einfahrt in das Gg.
 „ 7 das abgetrennte Aufgang.
 „ 8 Stiegenaufgang.

Im 1^{tem} Stock.
 No 9 das festbefüllte.
 „ 10 „ Qualifizierung. A.
 „ 11 das Aufg. Aufsatzgewölbe
 „ 12 „ Hauptstuhl
 „ 13 der bestmögliche Aufgang

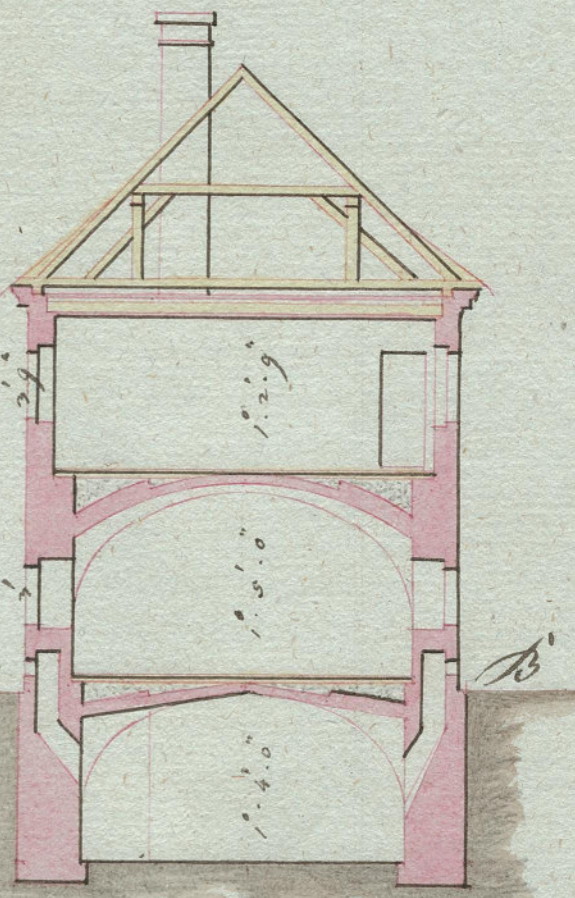

Profil.

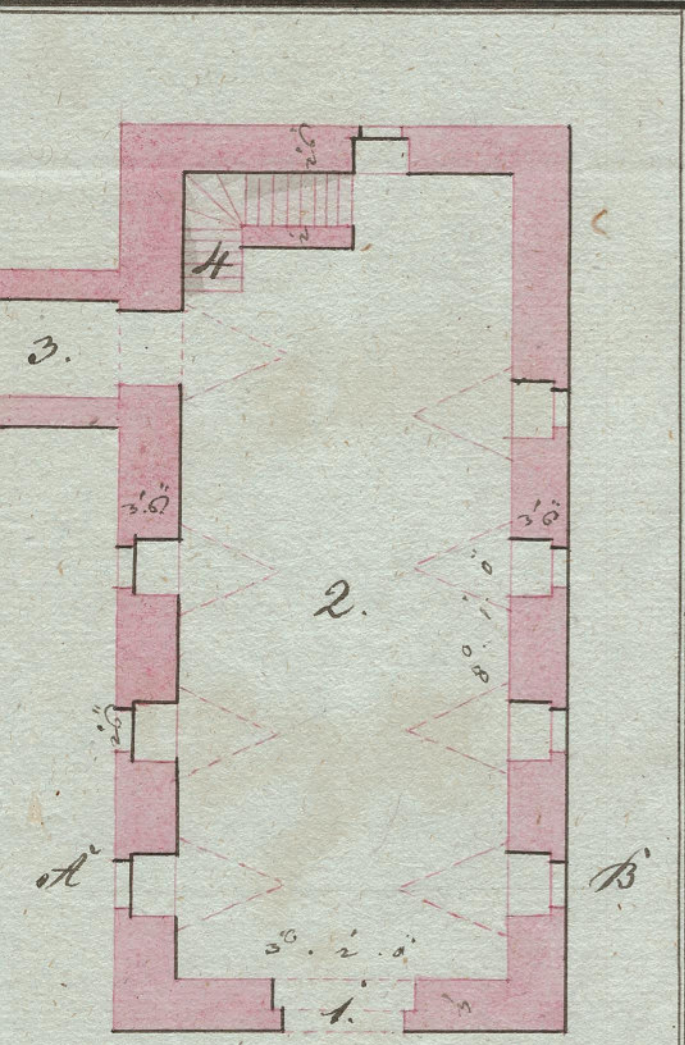

Keller Grundriß

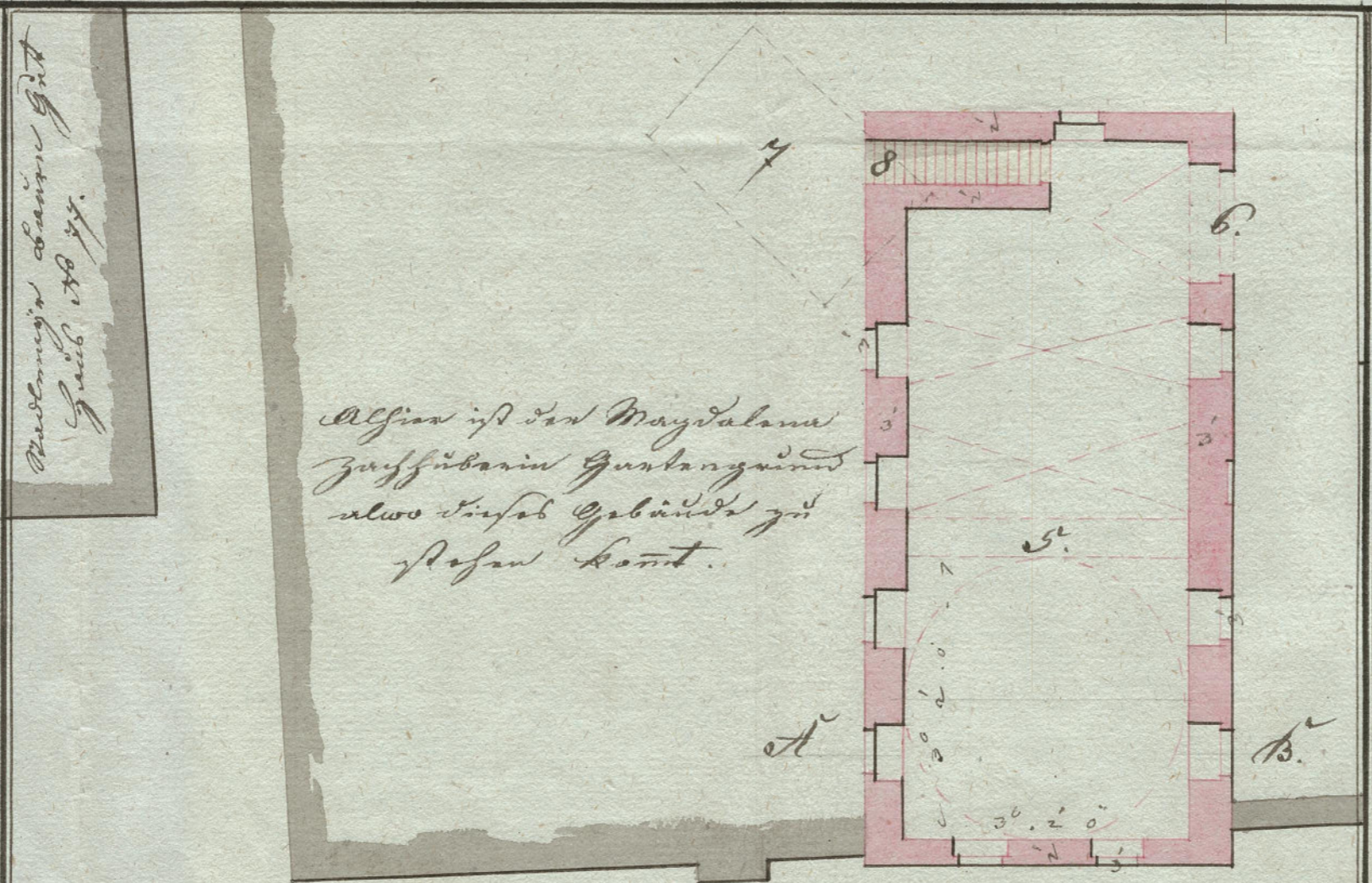

Dieser ist der Magdalena
 zu führen in Gartengrund
 also dieses Gebäudes zu
 führen kann.

Grundriß zu ebener Erde.

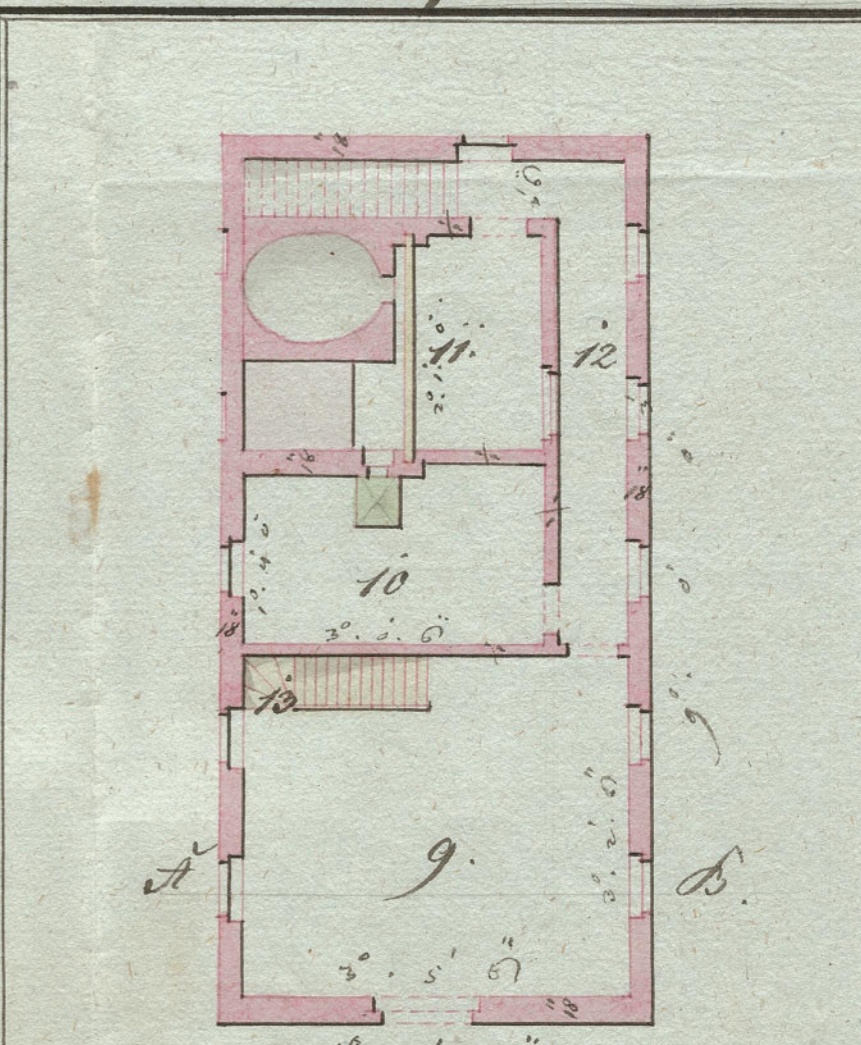

Grundriß des 1^{ten} Stocks

Steyr am 21^{ten} März 1835.

Zu dem Auftrage der k. k. Bau- und Wäsendirektion zu Steyr am 15. April 1835

Architekt
 Carl Hübner junior
 bürgerl. Mathematik-Bea.

Carl Hübner junior
 bürgerl. Mathematik-Bea.

