

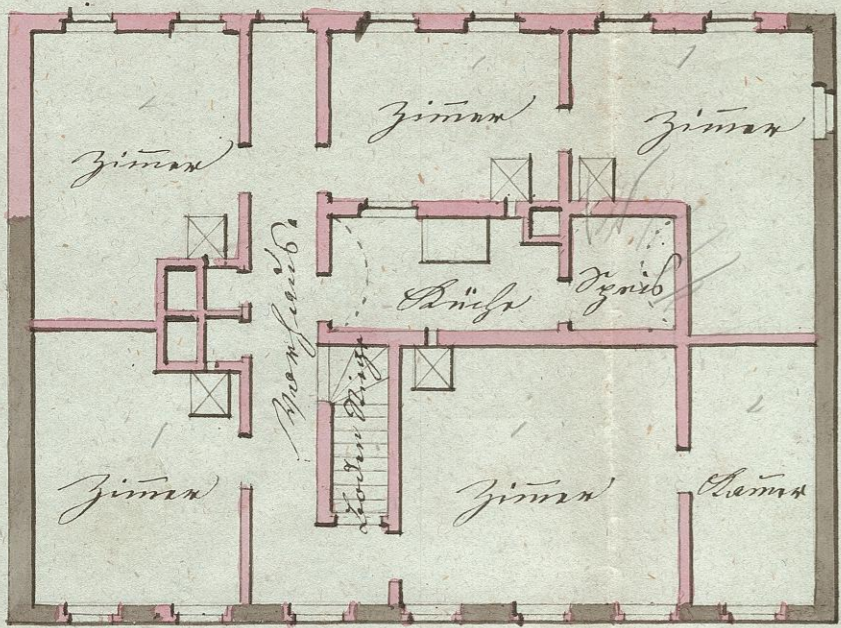

# PLAN

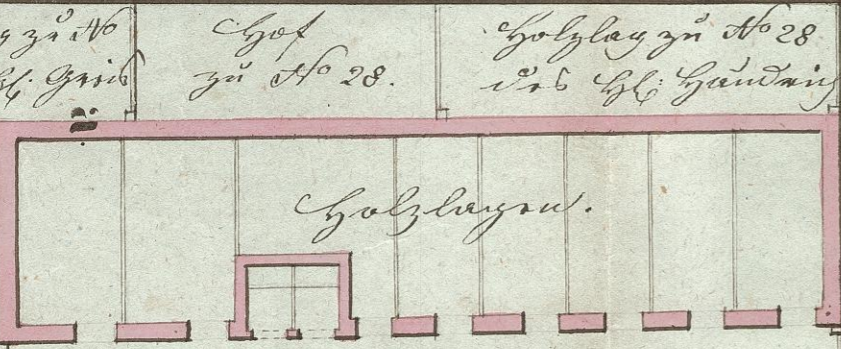

Grundriss des 1<sup>ten</sup> Stockes



Grundriss zur ebenen Erde

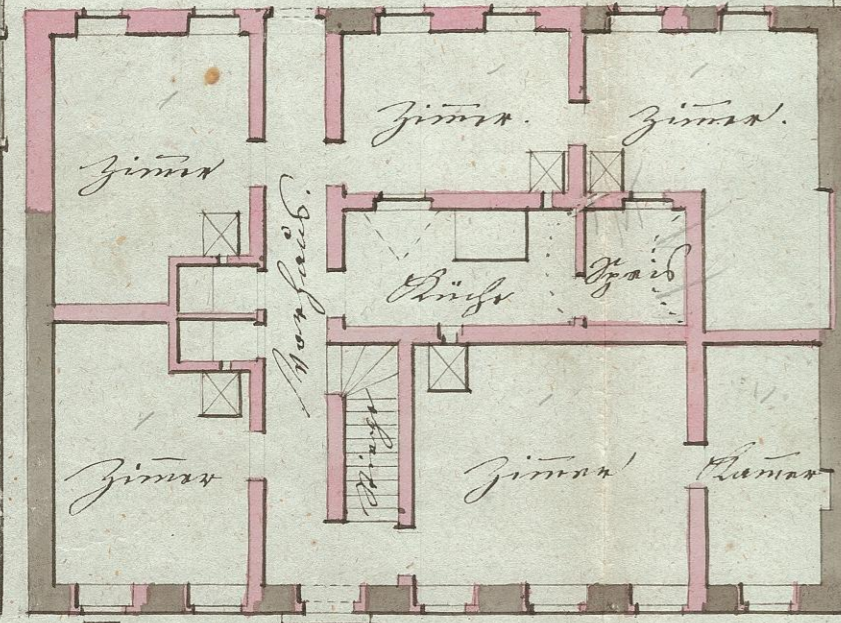

Keller Grundriss

Profil durch a b

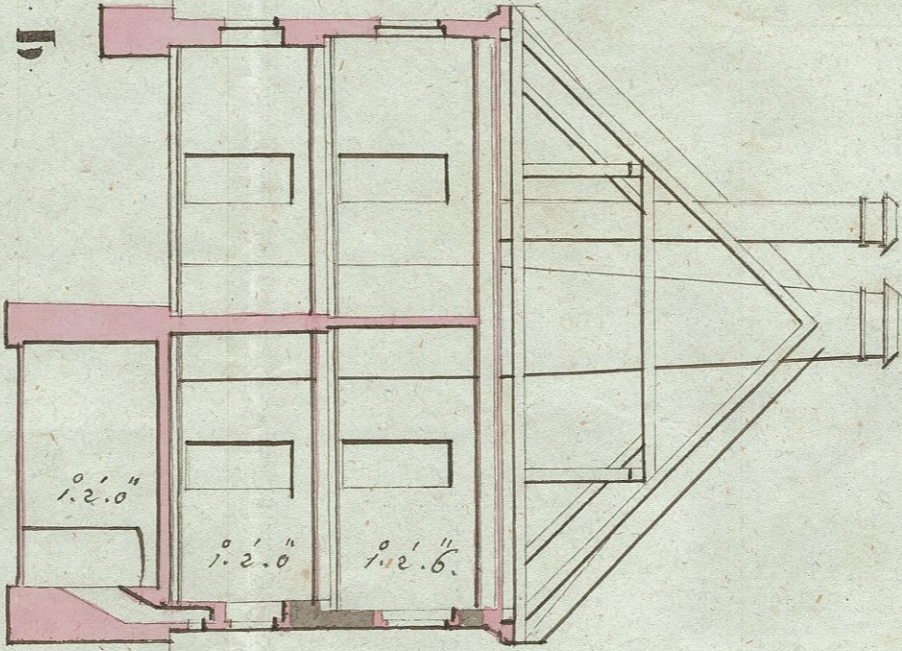

VORDERE ANSICHT

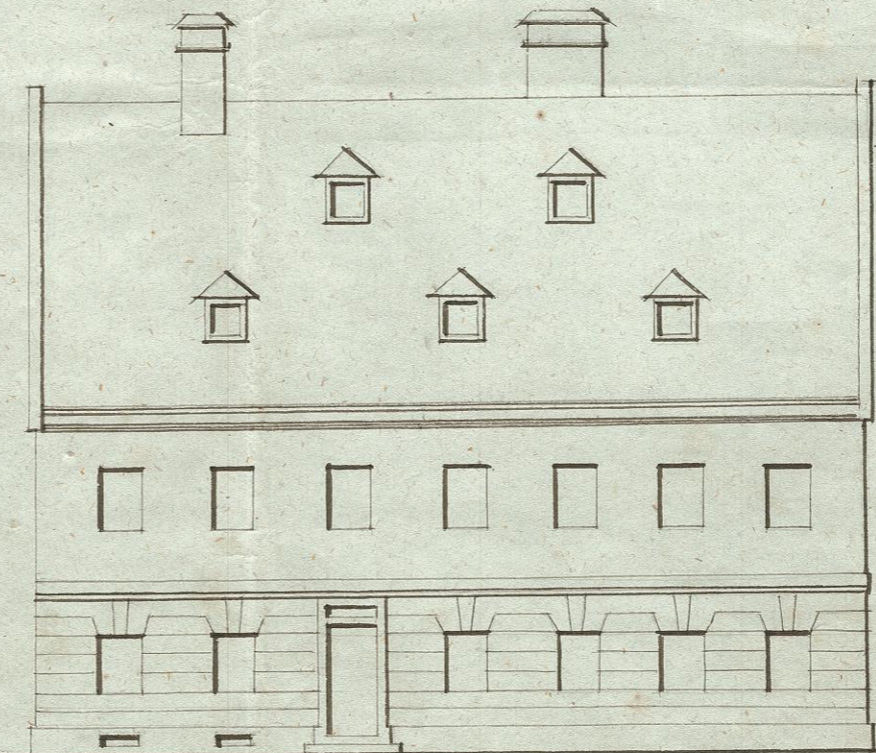

Zur Anfertigung des abman-  
nlichen Gypsmodell, das ganz  
dieser Abbildung ist, ist  
Berkel in der Befestigung  
No 36. in der Ortschaft Wien  
verfertigt worden. Schon  
Wochenalt ungenügend.

In der Aufzeichnung des k. k. Bauinspektors  
zu Wien vom Jahr 1840  
ausgegeben  
H. M. M. M.

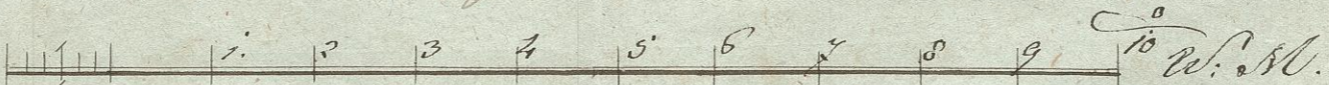

Stadt Wien, den 10<sup>ten</sup> Januar  
1840.  
Carl Haberer junior  
Bürgerl. Maschinenmeister.